

Actividades de invierno

en La Rioja



Enoturismo y gastronomía · Cultura y tradiciones · Naturaleza y aventura

Invierno y poda en Viña Ane

Explicación de viticultura en una viña centenaria a pie de bodega mostrando la mejor manera de podar una cepa. Explicación de la elaboración de los vinos en la bodega. Cata de tres vinos con un pequeño aperitivo. Esta actividad se puede disfrutar todos los fines de semana y los festivos previa cita.



Bodega del Monge-Garbatí
San Vicente de la Sonsierra
Precio: 10 €
Min. 2 pax.
Duración: 1 hora 30 minutos
Tel.: 659 16 76 53
bodegamg@yahoo.es
www.vinaane.com



Logroño y el vino con un calado del siglo XVI

Disfruta de un paseo muy ameno por el Casco Histórico de Logroño, de unas 2 horas de duración, recorriendo la historia y los monumentos más emblemáticos de la capital, sus murallas, el Camino de Santiago, palacios, las iglesias monumentales y la Concatedral (si se puede acceder en el momento de la visita también se explican todas ellas por el interior).



Azafatas Rioja
Logroño
Precio: 6€. Niños < 6 años gratis
Hora: sábados 17:00 h
Duración: 2 horas
Tel.: 941 21 41 21. WhatsApp: 656 68 72 33
ar@azafatasrioja.com
www.azafatasrioja.sacatuentrada.es

La visita finaliza en un 'calado' del siglo XVI (antiguas bodegas subterráneas de la ciudad), donde se explica la elaboración tradicional del vino en La Rioja y brindaremos con un vino DOCa Rioja y un aperitivo.

Gran Cena y Cotillón de Nochevieja

Gran Cena y Cotillón de Nochevieja en el Hotel Gastronómico Echaurren, que se viene celebrando desde 1973. Exquisito menú sorpresa compuesto por 12 platos con toda la creatividad de la cocina de Francis Paniego, cuatro vinos seleccionados y champagne. Tras las uvas, cotillón con barra libre y Dj. La mejor manera de finalizar el año y comenzar 2017 lleno de alegría en una experiencia sin igual.

Echaurren Hotel Gastronómico
Ezcaray
Precio: 195 €
Fecha: 31 de diciembre, 21:30 h
Aforo limitado
Duración: 7 horas
Teléfono: 941 35 40 47
info@echaurren.com
www.echaurren.com



Experiencia en el viñedo. La poda.

Podar es Crear. Durante el invierno la vid permanece en reposo y la savia desciende poco a poco hasta el tronco de la cepa. Es en esta época es cuando se realiza la poda. Con la poda definimos la forma de la vid y su producción.



Hotel Villa de Ábalos

Precio: 165 €/pax. en hab. doble, fin de semana
 Fecha: fines de semana del 3 al 5 de febrero y del 3 al 5 de marzo.
 Duración actividad de poda: 3 horas.
 Teléfono: 649 84 17 46
hotel@hotelvilladeabalos.com
www.hotelvilladeabalos.com



Uvas y Vino, turismo del vino

Aldeanueva de Ebro
 Precio: 10 €
 Hora: 12:00 h (cita previa)
 Duración: 1 hora 30 minutos
 Teléfono: 610 41 77 82
info@uvasyvino.com
www.uvasyvino.com

La viña duerme

En los meses de invierno la viña entra en su parada vegetativa, y es el momento de la poda. Una de las labores más importantes en el viñedo, donde comenzamos a cuidar la producción para la próxima cosecha. Al calor de las brasas de sarmiento, se explica el ciclo de la vid, se catan 2 vinos y se toma un almuerzo.

Actividad que se puede combinar con la visita a una bodega o al Museo del Vino de Aldeanueva.

Vincana de invierno, la yincana del vino

Es un juego de pistas y pruebas para descubrir la Cultura del vino, sus paisajes y su gastronomía. Pruebas: "coupage de barricas", "los enigmas del calado", "secretos enterrados en el viñedo", "los sabores del guardaviñas".

El juego se desarrolla en los calados de la bodega y en el viñedo, si el tiempo lo permite. En el guardaviñas se sirve un aperitivo a base de productos locales y en el comedor del calado se disfruta de los platos típicos de La Rioja. ¡Para chuparse los dedos!

La Vincana está orientada tanto al turismo familiar como a grupos de amigos porque adaptamos las pruebas y recorridos a las características del grupo.

Bodegas David Moreno

Badarán
 Precio: Vincana + comida en la bodega: 55 € adulto, 16 € niños (6 a 15 años), < 5 años gratis.*cada niño deberá ir acompañado de un adulto
 Fechas: diciembre a marzo, 11:00 h.
 Min. 4 pax- max 20 pax.
 Duración: 3 hs + comida (opcional)
 Teléfono: 941 36 73 38
visitas@davidmoreno.es
www.davidmoreno.es



Tiempo de sarmiento

Trataremos de hacer un alto en el camino en el enoturismo. nos detendremos básicamente en el viñedo y su vital importancia además de en la calidad de los vinos, en las propiedades que a partir de las uvas, se transmiten a los mismos. Hablaremos de las labores a realizar en el invierno, momento en el que la vid pierde sus hojas y toda su fortaleza vuelve a la raíz para proteger la planta donde más lo necesita en tiempo de frío, heladas y nieve. La Rioja, con un clima frío durante los meses de invierno se convierte en un destino perfecto para pasear entre viñedos y disfrutar de su gastronomía.



Bodegas Santalba
 Gimileo
 Precio: 10 €
 Horario: fines de semana,
 cita previa
 Min. 2 pax.
 Duración: 1 hora 30 minutos
 Tel.: 941 30 42 31
 santalba@santalba.com
 www.santalba.com

Invierno de setas cultivadas en La Rioja

Este invierno atrévete a conocer el "Reino Fungi" en Pradejón, descubriendo el cultivo de champiñón y setas de La Rioja en una exclusiva visita hecha con los cinco sentidos.

Centro del Fungiturismo: mediante actividades interactivas aprenderás los principales aspectos biológicos y gastronómicos de los hongos, degustando champiñón al ajillo y recibiendo dos recetas e información nutricional sobre su consumo.

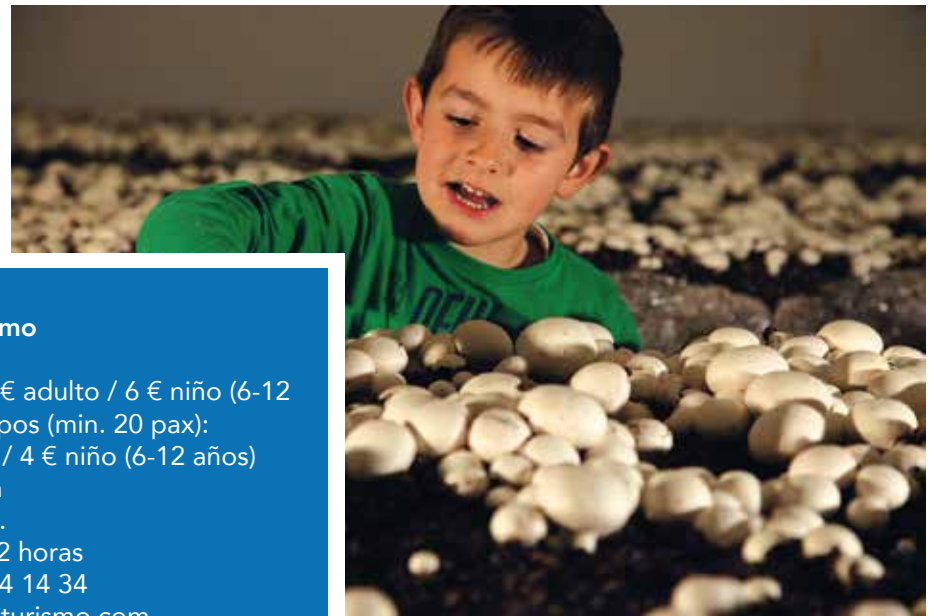

Fungiturismo
 Pradejón
 Precio: 10 € adulto / 6 € niño (6-12 años). Grupos (min. 20 pax):
 8 € adulto / 4 € niño (6-12 años)
 Cita previa
 Min. 6 pax.
 Duración: 2 horas
 Tel.: 941 14 14 34
 info@fungiturismo.com
 www.fungiturismo.com

Cultivo de Champiñón: visitarás unos cultivos tradicionales de champiñón, donde recolectarás tu propio ejemplar, realizando su cata en crudo.

Cultivo de Setas: te adentrarás en unos cultivos tradicionales de Seta de Ostra, conociendo también el cultivo de las variedades asiáticas shiitake y eryngii.

Bodegas Lecea te enseña a podar. Almuerzo en guardaviñas familiar y visita a bodega del S.XVI con cata

En Bodegas Lecea creemos que la calidad de nuestros vinos procede del mimo con el que cuidamos nuestros viñedos. Tras la recogida del fruto de la vid y la caída de las hojas la viña se prepara para un merecidísimo descanso. Su savia desciende lenta por su tronco hasta resguardarse del invierno. Llega el momento de "La Poda" y de descargar a la planta del peso de sus sarmientos.

Queremos compartir con vosotros esta técnica tan antigua como es "La Poda", un arte que consigue que nuestras vides crezcan fuertes y sanas un año más. Tras el esfuerzo almorzaremos y comprobaremos los resultados de nuestros cuidados catando varios de nuestros vinos en los calados centenarios excavados por nuestros antepasados y que hoy día siguen aportándonos la estabilidad para su perfecta evolución. Os esperamos para vivir con nosotros esta experiencia increíble.

Bodegas Lecea
Barrio de Las Bodegas de San Asensio
Precio: 20 €
Fechas: 11 y 25 de febrero, 10:30 h
Min. 4 pax.
Duración: 2 horas
Teléfono: 685 01 04 00
info@bodegaslecea.com
www.bodegaslecea.com
www.visitascvne.com



CVNE

Barrio de la Estación, Haro
Precio: sin coste adicional
Fecha: 21 de diciembre al 20 de marzo
Min. 10 pax. - Max. 30 pax.
Duración: 2 h 30 min - 3 h
Tel.: 941 30 48 09
visitas@cvne.com
www.visitascvne.com



Rally fotográfico CVNE

Se convoca a la participación a todas las personas que lo deseen al concurso fotográfico 'l Rally fotográfico CVNE'. Consiste en un itinerario por la bodega centenaria del Barrio de la Estación de Haro que puede tener lugar en cualquiera de nuestros turnos de visitas. Posteriormente, los concursantes pueden hacernos llegar sus imágenes al mail visitas@cvne.com. Las mejores fotografías se irán publicando en nuestras redes sociales para, una vez finalizada la convocatoria, seleccionar la mejor imagen en concurso. El ganador recibirá como premio un lote de nuestros mejores vinos.

Cata de vino y chocolate especial San Valentín

La bodega CVNE de Haro quiere celebrar el Día de los Enamorados con una propuesta muy especial: una cata de vinos y chocolates. El próximo sábado, 11 de febrero, se podrá disfrutar a las 12:00 horas de una visita guiada a la centenaria bodega riojana y una posterior cata comentada de cuatro vinos y tres chocolates.



CVNE
Barrio de la Estación, Haro
Precio: 25 €
Fecha: 11 de febrero, 12:00 h
Min. 10 pax. - Max. 30 pax.
Duración: 2 h 30 min - 3 h
Tel.: 941 30 48 09
visitas@cvne.com
www.visitascvne.com



Tardes de música y vino

Experiencia enomusical para disfrutar en invierno.

Una experiencia muy atractiva para la tarde del sábado, con la que se pueden degustar vinos de las bodegas aldeanas al ritmo de la música.

Durante los meses de enero, febrero y marzo, diferentes estilos musicales, que buscan a todo tipo de público, desde cuartetos de cuerda, jazz, lírica o rancheras, se dan cita en el Museo del Vino de Aldeanueva. Para consultar el programa de conciertos consultar la página web.

Museo del vino de Aldeanueva de Ebro
 Organiza : Ayuntamiento de Aldeanueva
 Precio: 10 €
 Fechas: sábados de enero a marzo
 Duración: 1 hora 30 minutos - 2 horas
 Teléfono: 941 16 30 05 / 941 16 32 14
agente@aldeanuevadeebro.org
www.aldeanuevadeebro.org
www.enoturismo.es/noticias/



Experiencia Bohedal Tringly

Si quieres aprender sobre vino y combatir el frío, no te pierdas esta experiencia Bohedal especial para invierno. Tras visitar nuestra bodega boutique disfruta de una cata muy especial y divertida en la que aprenderás jugando.



Bodegas Bohedal
 Cuzcurrita de Río Tirón
 Precio: 15 €
 Horario: sábados y domingos a las 12:30 h
 Duración: 90 minutos
 Min. 4 pax.
 Teléfono: 941 32 80 64
experiencia@bohedal.com
www.bohedal.com



Tringly es un juego especialmente pensado para gente con ganas de pasar un buen rato en compañía de amigos o familiares en el que se pondrán a prueba los sentidos. No hace falta ser un experto en vino, tan sólo hay que estar atento a las indicaciones, relajarse y disfrutar.

Visita especial invierno

Visita privada a bodegas Roda finalizando con una cata comentada de los vinos Bodegas Roda Sela, Roda, Roda I acompañada de jamón y lomo ibérico, queso, chorizo y salchichón riojano. Cata de Cirsion y bombón.



Bodegas Roda
 Haro
 Precio: 70 €
 Horario: lunes a sábados, 10:00 o 12:00 h
 Reserva previa
 Duración: 2 horas
 Min. 2 pax - Max. 18 pax
 Teléfono: 669 77 65 64 - 941 31 21 87 - 941 30 30 01
visitas@roda.es
www.roda.es





Centro de valorización de las castañas

Pequeño centro de interpretación sobre el castaño y su fruto, donde se explica su evolución, valores y usos.

Este centro pone en valor y da a conocer todos los aspectos de este producto a través de una serie de paneles explicativos, una reproducción audiovisual y una degustación de castañas asadas.



El Castaño

Alesón

Precio: 2,50 €

Min. 20 pax.

Duración: 1 hora 30 minutos

Tel.: 941 36 91 97

elcastanero@elcastanero.com

www.elcastanero.com

En el mismo espacio hay una pequeña tienda donde se venden todo tipo de productos elaborados a base de castañas, así como útiles relacionados. Consultar fechas y horarios.

Descubre el invierno con Bodegas Urbina

La Vid está en descanso, en el suelo quedan restos de hojas, que después de la Plena Caída de Hojas, que se ha producido a finales de otoño. Podríamos decir que queda el esqueleto, donde quedan las yemas, que brotarán en primavera.

Es el momento de la poda, que se puede hacer durante todo el periodo de letargo, de diciembre hasta marzo. La poda podríamos decir que es el principio del nuevo ciclo de la próxima cosecha.



Bodegas Urbina

Cuzcurrita de Río Tirón

Precio: 5 €

Horario: todos los días
11:00 h.

Duración: 2 horas

Teléfono: 941 22 42 72

urbina@fer.es

www.urbinavinos.com



Es el momento de labrar la tierra, para permitir que el agua caída durante este periodo, penetre en el atierra y reponga el nivel freático que permitirá el desarrollo de la nueva cosecha.

Es el momento de aportar el abono orgánico para reponer los niveles de nutrientes, que se han consumido durante la anterior cosecha, devolviendo a la tierra algo de lo que con tanta generosidad producirá el año que viene.

Presentación de los “Riojas” añada 2016

La Asociación de Bodegas Familiares de Rioja celebra el viernes 3 de marzo su ya tradicional presentación de la añada, siendo ésta ya su vigésima edición, en la que se darán a conocer los vinos correspondientes a la cosecha 2016.

Las bodegas de la Asociación serán las encargadas de dar a conocer los nuevos vinos en un acto que cuenta con gran repercusión y atrae a muchos visitantes tanto de La Rioja como de las comunidades limítrofes. El objetivo es volver a superar la barrera de los 1.200 asistentes en una cata multitudinaria que se celebra en Riojaforum.



Bodegas Familiares de Rioja
 Precio: 10 €
 Fecha: viernes 3 de marzo,
 19 a 21 h
 Teléfono: 681 41 11 77
 ana@bodegasderioja.com
 www.bodegasderioja.com

Soy riojano

Si quieres ser riojano por un día, qué mejor que disfrutar de las bodegas y vinos de Rioja. Pero además si quieres puedes colaborar para asar unas chuletillas al sarmiento, eso sí, con un buen porrón de vino.

La ruta incluye:

- 2 visitas a bodegas con degustación
- Degustación de vinos en calados
- Cata de vinos en 1 bodega
- Almuerzo típico de La Rioja
- Traslados internos

Wine taste lovers

Precio: Soy riojano 125 €
 Entre sarmientos 90 €
 Min. 4 pax
 Duración:
 Soy riojano 6 horas
 Entre sarmientos 5 horas
 Teléfono: 607 21 49 89
 winetastelovers@gmail.com
 www.winetastelovers.com

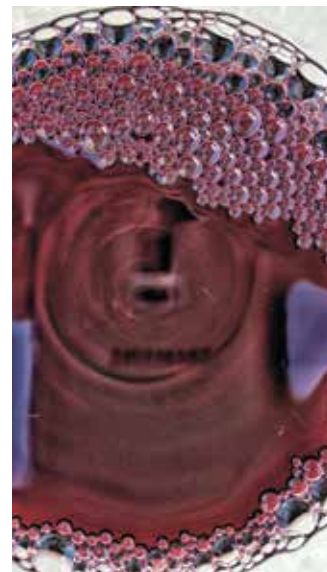

Entre sarmientos

Después de visitar bodegas y degustar sus vinos, lo típico en La Rioja es un buen almuerzo con chuletillas al sarmiento. Si te gusta participar, no olvides tu delantal y a disfrutar del vino de Rioja.

La ruta incluye:

- Visita a una bodega con degustación
- Degustación de vinos en calados
- Cata de vinos en 1 bodega
- Almuerzo típico de la rioja
- Traslados internos

Hormilleja y Bodegas Ayagar. Paisaje cautivador y buen vino

Este invierno visita el enclave único de Bodegas Ayagar, situada en la villa histórica de Hormilleja, cuyo ancestral cultivo de la vid ha plasmado como un recuerdo imborrable para este pueblo las cuevas excavadas en la roca y en las que era almacenado el vino que cada vecino producía, y que hoy te ofrecemos una visita al pasado del vino.



Bodegas Ayagar

Hormilleja

Precio: Cata degustación: desde 10 €. Comida o cena: desde 28 €
Horario: lunes a domingo con reserva previa

Min. 4 pax. - max. 46 pax.

Duración: Catas: 1 h 30 min.

Comidas y Cenas: 2 a 3 horas

Tel.: 660 69 33 30

correo@bodegasayagar.es

www.bodegasayagar.es

En Bodegas Ayagar déjate seducir por su entorno, su buen vino y el sabor de la Rioja, ya que dispone de un amplio asador de brasas al sarmiento y un comedor donde poder disfrutar de la típica comida riojana. Un lugar donde las reuniones con tus amigos, familiares... sea motivo de éxito asegurado.

Afrontemos el invierno con el calor de nuestros vinos

En Finca Valpiedra seguimos el estilo bordelés, con un único viñedo y 2 vinos que se elaboran de las uvas de las 80 has que rodean nuestra bodega. En invierno, ven a vivir de primera mano y a disfrutar de nuestro paisaje y nuestros vinos.



Finca Valpiedra

Fuenmayor

Precio: desde 10 €

Horario: lunes a sábados

Duración: 1 hora 30 minutos

Tel.: 941 45 08 76 - 628 04 65 05

lvillegas@bujanda.com

www.fincavalpiedra.com



Os proponemos una visita guiada a la bodega con la cata de los vinos que elaboramos en la finca: Cantos de Valpiedra Crianza y Finca Valpiedra Reserva. Además podrás completarla con la cata de nuestros Riojas Clásicos o monovariantales. Descubre nuestra oferta enoturística en www.fincavalpiedra.com

A pie entre viñedos de la ruta Jacobea



Bodegas Corral
 Navarrete
 Precio: 12 €
 Horario: miércoles a sábados
 10:00, 12:00, 16:30 y 17:30 h.
 Domingos 10:00 y 12:00 h.
 Duración: 2 horas
 Teléfono: 941 44 01 93
 visitas@donjacobo.es
 www.donjacobo.es

Observando nuestro entorno no podíamos dejar de lado el recorrido del Camino de Santiago a su paso por Bodegas Corral y por la villa de Navarrete. Además de los legados patrimoniales que llegan hasta nuestros días, "El Camino", a su paso por La Rioja, tuvo también su importancia en el desarrollo del mundo vitivinícola.

Ineludiblemente ambos mundos, el vino y "El Camino", quedan unidos en estos recorridos que animan a participar a toda la familia, grupos de amigos o en pareja.

Un tranquilo paseo por nuestro viñedo enclavado un tramo del Camino de Santiago donde además de visitar las ruinas del antiguo hospital de peregrinos San Juan de Acre tendremos la oportunidad de observar nuestros viñedos donde explicaremos las labores de poda durante el periodo de latencia de la vid, una práctica crítica e indispensable dentro del sistema de producción de la uva.

Una vez en el interior, el visitante descubrirá que nuestra Bodega, fundada en el S. XIX y enclavada en plena Ruta Jacobea, mantiene la esencia cultural de este camino que trajo los conocimientos de tierras remotas.

La actividad incluye: Visita a la bodega, paseo a pie en el "Camino de Santiago", cata de 2 vinos y degustación de productos locales.

Concierto flamenco en Ontañón Bodega-Museo

A nuestra pasión por la viña, pasión por el vino, pasión por el arte se une nuestra pasión por el flamenco.

El próximo 12 de enero, Ontañón Bodega Museo ofrecerá el concierto de María Terremoto, galardonada con el Giraldillo revelación en la Bienal de Sevilla 2016. Estará acompañada a la guitarra por Nono Jero.



Ontañón Bodega Museo
 Logroño
 Precio: concierto 10 €
 Venta de localidades en el Teatro Bretón desde el 1 de diciembre
 Fecha: 12 de enero, 21:00 h
 Duración: 90 minutos
 Teléfono: 941 20 72 31 / 690 85 85 19
 jesus@ontanon.es
 www.ontanon.es



Ontañón Bodega Museo también ofrecerá sus visitas habituales todos los días de lunes a domingos a las 12:00 h.

XVI Concurso de Pinchos de La Rioja

La iniciativa de promoción enogastronómica 'La Rioja Capital' ha convocado el XVI Concurso de Pinchos de La Rioja. Bares y cafeterías podrán inscribirse hasta el 10 de enero. Los pinchos estarán disponibles todos los fines de semana de febrero y la final, un show cooking abierto al público, se celebrará el 25 de febrero en Riojaforum. Los premios que se entregarán son el Delantal de Oro (1.300 €), Delantal de Plata (700 €) y Delantal de Bronce (400 €), además de la mención al Pincho Tradicional (300 €), al Pincho Capital elaborado con Alimentos de La Rioja (200 €) y al Pincho Popular elegido por el público (200 €).



La Rioja Capital

Dirección y localidad:
Bares y cafeterías de La Rioja
Final: Riojaforum. San Millán 25
Fechas: fines de semana de febrero
Final: 25 de febrero
Teléfono: 941 58 93 97
concursodepinchosdelarioja@gmail.com
www.lariojacapital.com

LA RIOJA
Capital

Invierno en Marqués de Murrieta

Recorrido por los viñedos propios circundantes de la bodega, seguido de visita al edificio fundacional construido en el S. XIX y recientemente restaurado finalizado con una cata comentada de 3 vinos maridados con 3 deliciosos platos de cocina en miniatura en unos de los salones de su centro histórico, el denominado Castillo de Ygay.

Bodegas Marques de Murrieta

Logroño
Horario: lunes a sábados,
consultar festivos.
Min. 2 pax.
Duración: 3 horas
Teléfono: 941 27 13 80
visitas@marquesdemurrieta.com
www.marquesdemurrieta.com



Paseo por el viñedo que perteneció a una emperatriz

Visita privada a un viñedo histórico de 1878. Un recorrido a través de nuestras cepas de más de 70 años bajo unas condiciones de suelo y clima únicos en Rioja Alta.

Finca La Emperatriz

Baños de Rioja
Precio: 45 €
Fecha: de enero a marzo, 12:00 h
Min. 6 pax. - Max. 12 pax.
Duración: 3 horas
Teléfono: 620 20 79 71
visitas@bodegaslaemperatriz.com
www.fincalaemperatriz.com

Visitaremos la nave de elaboración de vinos Premium y finalizaremos en nuestra casa de campo a pie del viñedo y al calor de la chimenea, donde cataremos nuestros vinos más exclusivos: Viura Cepas Viejas, Reserva, Garnacha Cepas Vieja y Terruño. Los cuales acompañaremos con una tapa de huevos de nuestras gallinas, pimientos y chuletillas al sarmiento hechas al momento.

¿Te vienes a podar con nosotros?

La poda es una labor delicada pero, una vez la controlas, es de lo más placentera. Vente a nuestras viñas de Fuenmayor a dar un paseo por el campo mientras aprendes a distinguir las cepas jóvenes y viejas, en vaso y en espaldera, en terrazas o con pendiente.



Riojatrek

Fuenmayor

Precio: 28€ adultos, niños hasta 3 años gratuito. Niños de 4 a 7: 6€. Niños de 8 a 17: 15€. Incluye botella de vino para los adultos y tentempié campestre.

Horario: lunes a domingo. 10:30 y 16:00 h.

Min. 2 pax. sábados mañana.

Min. 4 pax. resto de días.

Duración: 3 horas y 30 minutos

Teléfono: 941 58 73 54

/ 679 01 08 04

info@riojatrek.com

www.riojatrek.com

Conocerás las nociones de poda que te harán encargarte de una de nuestras cepas para dejarla preparada para la primavera. Después de un reconfortante tentempié campestre, irás a la bodega de cosechero, donde podrás embotellarte tu propia botella de vino que te llevarás a casa para compartirla con los tuyos.



Alimentarte en el Mercado de San Blas

Actividad lúdica y muy interesante, dirigida a niños de entre 4 y 12 años. En ella, aprenderán nociones básicas de gastronomía y el funcionamiento de la Plaza de Abastos de Logroño, de una forma educativa y divertida.

Estos talleres de cocina, se realizan los sábados de diciembre y enero en la 2ª planta de la Plaza de Abastos de 11:00 a 13:40 h.



Ayuntamiento de Logroño

Mercado de San Blas, 2ª planta

Precio: 6 € niño. Aforo limitado

Fechas: sábados de diciembre y enero, 11:00 a 13:40 h

Teléfono: 941 29 12 60

Información y venta: Oficina de Turismo de La Rioja – Logroño

Portales, 50

Tel.: 941 29 12 60

www.logrono.sacatuentrada.es

www.alimentarte.org

www.logroño.es

Al inicio del mismo, se elige la receta que los más pequeños cocinan en los fogones habilitados para el efecto en la última planta. Los asistentes al taller bajan a la primera planta del mercado para comprar los productos necesarios para elaborar el plato. A continuación, y de regreso a la última planta, proceden a la elaboración de la receta. Al recoger a los niños, los padres pueden degustar las recetas elaboradas por sus hijos.

Para más información, consultar web. En esta edición se propone la fusión de recetas con cuentos y bajo el título de 'Recetas de Cuento', mezclando literatura y cocina de manera divertida.



Ayuntamiento de Logroño

Catartesano

Once sesiones de catas que tendrán lugar hasta el 27 de enero en el Espacio Lagares. Catas que tienen por objetivo el "maridaje" entre el vino de diversas bodegas con productos gastronómicos típicos riojanos, haciéndose acompañar con una actuación o demostración de un artista, profesional, artesano, etc. que mostrará sus habilidades o su arte a los asistentes.

Ayuntamiento de Logroño

Espacio Lagares. Ruavieja, 18
 Precio: 5 €
 Fechas: viernes 23 y 30 de diciembre. 13, 20 y 27 de enero. 20:00 h
 Duración: 1 hora 30 minutos
 Información y venta de entradas: Oficina de Turismo de La Rioja- Logroño. Portales, 50
 Tel.: 941 29 12 60
www.logrono.sacatuentrada.es
www.logroño.es



 Ayuntamiento de Logroño



La tapa musical

Los sábados de diciembre varios grupos musicales ofrecerán diversas actuaciones en directo por las diferentes zonas de pinchos de la ciudad y aportarán su particular ambiente a la zona.

16 conciertos de 30 minutos de duración cada uno, que comenzarán a las 13:00 del mediodía.

10 de diciembre: Calle Laurel

17 de diciembre: Calle Siete Infantes de Lara

24 de diciembre: Calle María Teresa Gil de Gárate

31 de diciembre: Calle San Juan y el Centro de la Cultura del Rioja.

 Ayuntamiento de Logroño

Feria de Semillas y Viveros de La Rioja

Viveristas riojanos participan el sábado 18 de marzo en la novena edición de la Feria de Semillas y Viveros de La Rioja que se desarrollará en el Paseo de El Espolón (en la zona de Muro de la Mata) entre las diez de la mañana y las dos de la tarde. La Feria cuenta con el patrocinio de Bankia.

Fundación Caja Rioja

Precio: Gratuito
 Fecha: 18 de marzo, 10:00 a 14:00 h
 Teléfono: 941 27 01 55
actividades@fundacion-cajarioja.es
www.fundacion-cajarioja.es





Globos Arcoiris
 Anguciana
 Precio: 160 €/persona
 Min. 4 pax.
 Duración: 4 horas
 Teléfono: 696 48 96 32
 info@globosarcoiris.com
 www.globosarcoiris.com

Vuelo en globo invernal

En la época invernal, se puede disfrutar de los paisajes nevados de las montañas y de la excelente visibilidad. Brindaremos con buen cava riojano antes del vuelo, para celebrar las imponentes vistas bajo nuestros pies. Tras la actividad, comentaremos la experiencia alrededor de la mesa, con un brunch estilo riojano regado con vino de la tierra.

Excursiones guiadas con raquetas de nieve en Ezcaray

¡Vive la aventura de la nieve con la seguridad que te aporta un Guía de Montaña Profesional!

Vive una sensación única caminando sobre el manto nevado y descubre el maravilloso paisaje invernal que te ofrece la Sierra de La Demanda. Respira la tranquilidad y la paz que nos ofrecen sus bosques en invierno.



Danitguia
 Ezcaray
 Precio: 20 € (material incl.)
 Min. 3 pax.
 Duración: 3 a 4 horas
 Teléfono: 657 35 49 00
 info@danitguia.com
 www.danitguia.com

Te ofrecemos recorridos variados: desde paseos cortos y llanos sin ninguna dificultad para disfrutar en familia, hasta ascensiones a una cumbre para los que quieran vivir una experiencia más montañera. También disponemos de alquiler de material (raquetas y bastones).

Ezcaray en Segway

Preciosa ruta de invierno con el encanto que nos ofrece la villa de Ezcaray y sus alrededores, descubra este precioso lugar de la manera más ágil y novedosa montado en un segway, una divertida experiencia sobre ruedas para disfrutar con amigos o en familia.

Una ruta para conocer las entrañables calles y soportales de la villa para luego continuar con un paseo para los más aventureros por la Herradura en el valle del Oja o un entretenido viaje hasta Ojacastro por la vía verde del Oja disfrutando del paisaje de montaña.

Sin duda la mejor manera de hacer turismo sostenible.



Segway La Rioja
 Precio: 60 €
 Min. 4 pax.
 Duración: 1 hora 15 min.
 Teléfono: 646 10 23 60
 Info@segwaylarioja.com
 www.segwaylarioja.es



Bubble fútbol

Este deporte se asemeja al fútbol tradicional en que hay que meter goles, pero con menos reglas, puedes empujar al oponente y hacerle rodar. Se juega con un mínimo de 8 personas en una zona de césped o de tarima. Recomendamos llevar ropa cómoda y zapatillas para jugar. Y también rodilleras para mayor protección de las zonas de riesgo. En general el jugador no suele hacerse daño porque, aunque se caiga al suelo, el cuerpo va protegido por una esfera hinchable. Como en todo deporte, siempre hay que ser respetuosos con los compañeros de juego, ya que de lo que se trata es de pasarlo bien.

Precio: 20€ por persona (consultar tarifas para torneos, pueblos, empresas, colegios, etc.) Mínimo 6 personas. Duración: 1 hora

Paintball

Dos equipos, un solo ganador. Elimina a tus adversarios con un inofensivo "bolazo" de pintura biodegradable, lavable y no tóxica.

Precio: 18 € por persona

Min. 6 pax.

Duración: de 2 h a 2,30 h



Paintball Rioja
Tel.: 669 74 8712
paintball.rioja@gmail.com
www.paintballrioja.com



Tiro con arco

Realizamos un recorrido por un bosque de tiro con arco a animales tridimensionales. Actividad relajante y placentera en paraje natural acompañados por monitor federado que nos enseñará los secretos de apuntar y disparar con este arma ancestral. También realizaremos juegos de puntería.

Precio: 20 € por persona

Min. 4 pax.

Duración: 2 horas

Sensaciones mágicas en parapente

En invierno volar con Parapente Riojavuela es una actividad turístico deportiva increíble al alcance de todos, ya que nosotros nos ocupamos de equiparte con todo lo necesario, para que tu experiencia sea algo único. Disfrutarás de un entorno privilegiado, experimentando sensaciones en la naturaleza de la Rioja entre sus valles, montañas, viñedos y monumentos impregnados con el manto blanco de la nieve en esta estación invernal.

No se necesita tener ninguna experiencia previa y desde niños a mayores todos podemos sentir el vuelo. Además te llevas un video selfie del vuelo de 20- 25 min y un detalle típico riojano. Traslados de ida y vuelta incluidos en Logroño.

Parapente Riojavuela
Precio: 120 €
Grupo de 1 a 6 pax.
Duración: 20 min.el vuelo
Tel.: 607 60 05 04
parapente@riojavuela.com
www.riojavuela.com





Este invierno... ¡disfruta en Cameros!

Eurorioja
 Precio: 80 € /persona
 Min. 12 pax
 Teléfono: 941 27 16 61
 eurorioja@eurorioja.com
 www.eurorioja.com

Alojamiento en la casa rural Bosque Azul + paseo con raquetas de nieve en el Parque Natural de Cebollera.

Oferta invierno especial grupos: enero, febrero, marzo. Disfruta acompañado de tu familia o amigos de una casa rural completa en un entorno excepcional. Alojamiento 2 noches en diferentes tipos de habitaciones todas con baño, dos con bañera de hidromasaje, cocina totalmente equipada, gran salón, calefacción, wifi, porche, barbacoa, carpa exterior, jardín...en la Casa Rural Bosque Azul, con capacidad para más de 20 personas, en el municipio serrano de El Rasillo de Cameros.

Incluye actividad de paseo con raquetas de nieve en La Venta de Piqueras.

Visita al Centro de Interpretación de la Trashumancia.

Igea, diversión entre dinosaurios

Visitar el Centro de Interpretación Paleontológica de La Rioja, y disfrutar de su actividad "Igea, diversión entre dinosaurios" en invierno, tiene un plus de contrastes.

Conocer el yacimiento la Era del Peladillo o el Tronco Fósil, ambos en el entorno de la Reserva de la Biosfera de La Rioja, de una manera guiada y silenciosa, nos hará recapacitar sobre la pequeña parte de la historia en la que participamos los humanos, llevándonos a momentos de pensamiento íntimo y profundo, propio de los monasterios franciscanos que un día se asentaron la región.

De la mano del Centro de Interpretación, podremos viajar de una manera divertida a la época de los dinosaurios, participando en actividades interactivas, donde todas las edades disfrutarán.

Diversión y Recogimiento, ¡un cóctel a tu alcance!

El sábado 11 de febrero: "Conocer los dinosaurios igeanos"

El sábado 11 de marzo: "Fauna y flora igeana a través de los tiempos"



Ayuntamiento de Igea.
Centro de Interpretación Paleontológica de La Rioja

Precios:
 Opción A: Visita Centro + Tronco Fósil + Peladillo = 6 €
 Opción B: Visita Centro + Tronco Fósil + Peladillo + Taller = 7 €
 Min. 8 pax.
 Horario: 11:00 h visita guiada, 16:30 h taller
 Duración: 3 horas visita, 1 hora 30 minutos taller
 Tel.: 941 19 42 18
 info@dinosaurios-igea.com
 www.dinosaurios-igea.com

Baño en ofuro

El ofuro es una tina de baño en el jardín con agua a temperatura alta que permite practicar un ritual ancestral japonés. Construido en madera de abeto siberiano exhala aromas y esencias que provocan una deliciosa sensación de bienestar corporal y mental.

En un espacio rodeado de montañas, con nieve, bajo la lluvia o mejor aún de noche bajo un cielo estrellado escuchando solamente el crepitar del fuego.

Esta experiencia está a disposición de los clientes que se alojen en cualquiera de las casas rurales.



Riojania

Precio: desde 200 € noche.
Incluye alquiler de casa y experiencia Baño en Ofuro
Teléfono: 679 49 27 48
riojania@gmail.com
riojania.com



La nieve es una chivata

Pasea por la nieve en busca de rastros.

En pocos escenarios se puede sentir la vida animal de los bosques como después de una nevada. Este paisaje nos cuenta sin reservas quien ha merodeado por donde caminamos.

Madreselva

Almarza de Cameros
Precio: 6 €
Min. 12 pax.
Duración: 3 horas
Reserva previa.
Teléfono: 649 98 86 82
explora@madresleveduca.com

Podremos observar huellas de zorro, corzo, garduña... ¡hasta de ardilla y ratón!

Además de descubrir sus huellas los guías de Madreselva nos contarán más curiosidades de la fauna y de la flora que viven en nuestros bosques.

Todo por senderos cortos y de fácil recorrido, sin necesidad de grandes equipamientos.

Raquetas de nieve en la Sierra de la Demanda de Ezcaray

Silvestres organiza rutas guiadas con raquetas de nieve a través de los paisajes nevados de la Sierra de La Demanda de Ezcaray.

Podemos acompañarte por el entorno de las pistas de esquí de Valdezcaray. Si prefieres la aventura, disponemos de un cómodo vehículo todo terreno para que puedas desplazarte y acceder a los lugares más remotos de nuestras montañas, adentrándote entre bosques de hayas y pinos sobre un manto de nieve virginal. Ofrecemos servicio de guía, equipo de raquetas y bastones, desplazamiento opcional y seguros. Especial rutas de iniciación, fáciles y asequibles para todos los niveles.



Silvestres

Ezcaray
Precio: desde 20 €
Fecha: fines de semana y festivos. Consultar resto de días.
Duración: 3 horas
Teléfono: 679 07 84 71
silvestresezcaray@gmail.com
silvestresezcaray.blogspot.com

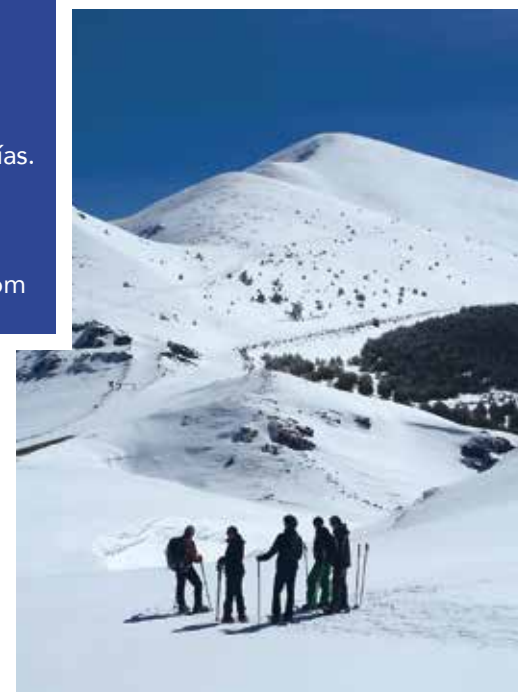

Actividades de aventura

Disfruta practicando actividades de aventura en toda La Rioja:

Rutas guiadas con raquetas de nieve de diferentes niveles.

Construcción de iglús, actividad lúdica enfocada tanto para familias, como para personas que quieran tener un recurso diferente en la montaña.

Seguridad invernal, aprende a progresar con seguridad en la montaña nevada utilizando todos los sistemas de seguridad tales como arva, sonda, piolet...

Esquí y snowboard, clases de diferentes niveles: iniciación, perfeccionamiento, free-style, travesía free-ride.

Puenting y rutas en quad.

Empresa Turismo Activo TA-LR-05



Moscaventur
 Precio: desde 15 €
 (según actividad y n° de participantes)
 De diciembre a abril
 Información y reservas
 Tel.: 652 411 449
 info@moscaventur.com
 www.moscaventur.com

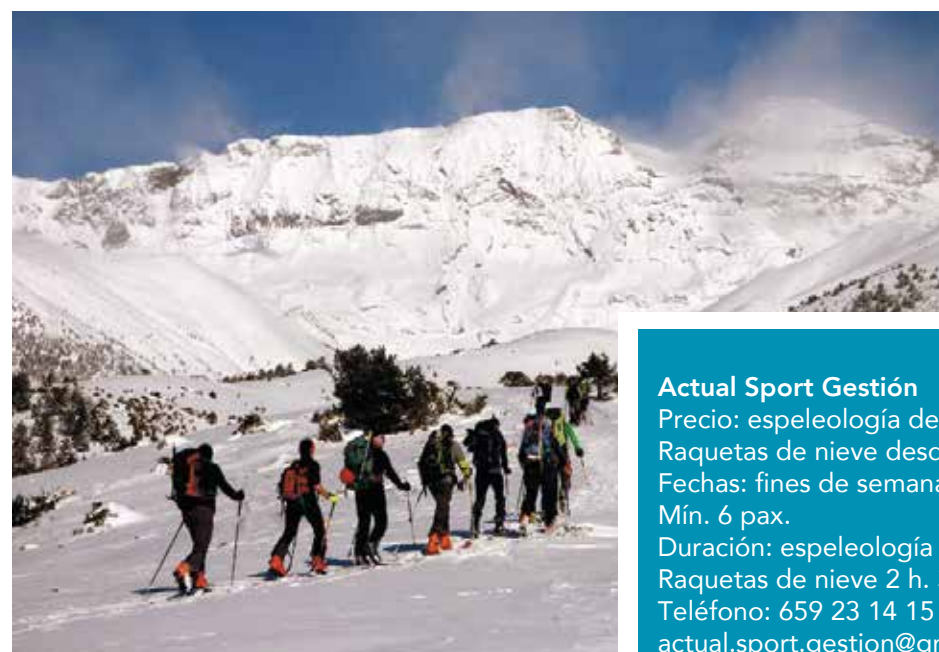

Actual Sport Gestión
 Precio: espeleología desde 30€.
 Raquetas de nieve desde 20 €
 Fechas: fines de semana y festivos
 Mín. 6 pax.
 Duración: espeleología 3 horas.
 Raquetas de nieve 2 h. 30 min.
 Teléfono: 659 23 14 15
 actual.sport.gestion@gmail.com
 www.actualsportgestion.com

Rutas en raquetas de nieve

Es una manera diferente de conocer las sierras riojanas que se encuentran teñidas por un manto blanco que las hace que tengan una belleza incomparable.

Subiremos y bajaremos altas laderas, atravesaremos bosques de hayas y pinos ayudándonos de las raquetas de nieve para vivir una aventura alucinante.

Espeleología

La exploración de las cavernas ofrece las emociones de las grandes aventuras en la naturaleza. En una jornada de espeleología se visitarán grutas de especial belleza. Estalagmitas, estalactitas, columnas y bóvedas esperando ser recorridas. La sensación es la de sentirse trasladado a un mundo tan remoto como las profundidades marinas o la superficie de otro planeta.





www.valdezcaray.es  

Avenida de Navarra, 11
26280 Ezcaray (La Rioja)

Tel. Oficinas: 902 350 235

Tel Blanco. 902 350 236

Fax. 941 422 001

oficinas@valdezcaray.es



**Gobierno
de La Rioja**



La Estación de esquí de Valdezcaray está ubicada en las laderas del Monte "San Lorenzo", cumbre de la Sierra de la Demanda, en el extremo Noroccidental del Sistema Ibérico, a cuya sombra ha florecido la villa de Ezcaray, paraíso de la naturaleza, de entre cuyos bosques y manantiales nace el río Oja, donde los amantes del deporte encuentran la posibilidad de practicarlo durante todo el año. Además de esquí, caza, pesca, montañismo, tenis, natación, hípica, etc., y la oportunidad de disfrutar de 18.000 ha. de montes de pinos, hayas y robles; se puede degustar su afamada cocina y buena mesa y, además, saborear los vinos de La Rioja.

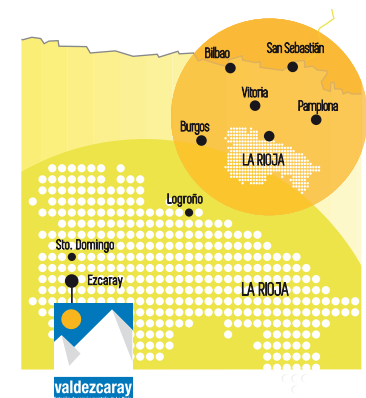

SERVICIOS EN LA ESTACIÓN

Cota 1.530: Taquillas, oficina de información, tienda de deportes, bar-cafetería, restaurante, servicios públicos, teléfono público.

Cota 1.620: Dirección, oficinas, alquiler de esquís, guarda esquís, taquillas guarda bolsas, escuelas de esquí, centro de asistencia médica, servicios públicos, restaurante, cafetería, autoservicio, ludoteca.

Cota 1.800: Bar - cafetería, servicios públicos.

CURSILLOS DE ESQUI Y SNOWBOARD

Valdezcaray ofrece a lo largo de todo el invierno y a través de las Escuelas de Esquí, la posibilidad tanto de iniciarse como de perfeccionarse en esquí alpino y en snowboard: cursillos semanales, de fines de semana consecutivos, clases particulares de grupo, etc. Todo un abanico de posibilidades para elegir la que más se adapte a nuestras preferencias.

Visita temática Tras las huellas de la inquisición

Visita guiada por el Logroño Antiguo, partiendo de un acontecimiento histórico que tuvo lugar en nuestra ciudad: el proceso de las brujas de Zurragamurdi. La excusa para conocer nuestra historia y proponer una experiencia diferente para conocer el Logroño del siglo XVI así como alguno de los elementos patrimoniales que han llegado hasta nuestros días.

Incluyen en su itinerario espacios como la Casa de Mateo de Nuevas o de La Inquisición, El Parque de la Memoria, las Iglesias de Santiago y San Bartolomé, La Rreja Dorada, El Palacio de los Yangüas, El barrio de La Villanueva...

Para visitas con lengua de signos: interpretels@logro-o.org

Salida desde la Oficina de Turismo
 Precio: 5 €
 Niños < 8 años (entrada gratis)
 Información y venta de entradas:
 Oficina de Turismo de La Rioja-Logroño. Calle Portales, 50
 Tel.: 941 29 12 60
www.logrono.sacatuentrada.es
www.logroño.es



 Ayuntamiento de Logroño



 Ayuntamiento de Logroño



Precio: 5 €
 Salidas desde la Oficina de Turismo
 Información y venta de entradas
 Oficina de Turismo de La Rioja-Logroño
 Calle Portales, 50
 Tel.: 941 29 12 60
www.logrono.sacatuentrada.es
www.logroño.es

Visita guiada a la Ciudad de Logroño

Visita guiada por la Ciudad de Logroño mostrando el patrimonio y sus atractivos turísticos, así como su oferta cultural, gastronómica y de ocio para todo tipo de colectivos.

Las visitas tendrán una duración de 1.30 h aprox. e incluyen en su itinerario entornos típicos como la Puerta del Revellín, el Edificio de Tabacalera, la Iglesia de Santiago, la Iglesia de San Bartolomé, el Palacio de los Chapiteles, la Concatedral de Santa María La Redonda, la Iglesia de Palacio, El Espolón, la Plaza de Abastos y las calles Portales, San Juan y Laurel.

Día de la Cigüeña en Alfaro

Por San Blas la cigüeña verás

La fiesta religiosa en honor a San Blas ha estado siempre muy arraigada a la tradición y cultura alfareña. San Blas, era un santo sanador que sanó a un niño que moría por asfixia.

Con tan sólo tocar su garganta, sanó. De ahí que en San Blas se bendicen los roscos, que simbolizan la garganta del niño que fue sanado, y comiéndolos quedas prevenido de males de garganta para todo el año.

El día de la Cigüeña nació con la intención de colaborar en el arraigo de esta tradición tan popular y tan atractiva para los más pequeños.

Oficina Municipal de Turismo de Alfaro
Plaza de España, 1
Precio: 2 €
Fechas: sábado 4 febrero, 11:00 y 17:00 h y domingo 5 febrero, 11:00 h
Min. 10 pax.
Duración: 2 horas
Teléfono: 941 18 01 33
turismoalfaro@alfaro.es
www.alfaro.es/turismo



El fin de semana más próximo al 3 de febrero celebramos la exaltación de la cigüeña blanca urbana: visitas turísticas guiadas al mirador de las cigüeñas, avistamiento de aves, participación de bares y restaurantes con pinchos imaginativos alusivos a las cigüeñas, bendición y reparto gratuito de roscos gigantes en la plaza (hasta 1.200 raciones entre los asistentes)... etc.



Hogueras de San Antón en Alfaro

Ayuntamiento de Alfaro
Plaza Tejada
Precio: 1 €
Fecha: 20 de enero, desde las 18:00 h
Duración: 2 horas
Teléfono: 941 18 01 33
turismoalfaro@alfaro.es
www.alfaro.es/turismo

Tradición centenaria muy arraigada al municipio de Alfaro. Estas hogueras tenían una finalidad purificadora y sanadora, aunque ha derivado en una actividad popular cultural y gastronómica de gran peso.

Contamos con una gran hoguera municipal en la plaza Tejada y cerca del centenar por los distintos barrios y cuadrillas de Alfaro.

San Antón tiene lugar el día 17 de enero, pero se traslada al viernes más próximo, al 20 de enero a las 18:00 h.

Representación teatral de la obra "Para siempre siempre" de La Quimera de Plástico en la Sala Florida de Alfaro

La compañía teatral La Quimera de Plástico, con más de 32 años de historia, representa en la Sala Florida de Alfaro 'Para siempre, siempre, siempre' (Cuaderno secreto de la niña Teresa de Ahumada), basada en la novela de Ramón García Domínguez: 'Para siempre' (Cuaderno secreto de la niña Teresa de Jesús). Juan Manuel Pérez es el responsable de la adaptación y dirección de la versión teatral y a la vez actor.



Ayuntamiento de Alfaro
Sala Florida
Paseo de la Florida, 25
Precio: 5 €
Fecha: 10 de diciembre, 20:00 h
Duración: 2 horas 30 minutos
Teléfono: 941 18 01 33
turismoalfaro@alfaro.es
www.alfaro.es/turismo

Catedral de Santo Domingo de la Calzada

Monumental Belén Napolitano. Belén de Playmobil. Belén Mecánico con más de 100 piezas móviles. Exposición de Correos y Telégrafos “Los 300 Mejores sellos de la Historia de Correos”.



Catedral de Santo Domingo de la Calzada

Precio: (Donativo)

General: 4 €

Reducida: 3 € (jubilados /> 65 años / peregrinos con credencial y escolares de 8 a 18 años)

Infantil: de 4 a 12 años, 2 €

y de 13 a 17 años, 3 €

Gratuita: menores de 8 años

Fecha: 1 de diciembre al 8 de enero, de 10:00 a 19:00 h.

Teléfono: 941 34 00 33

info@catedralsantodomingo.es

www.catedralsantodomingo.es

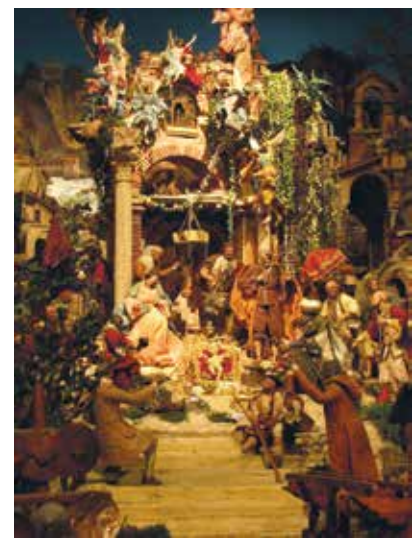

Estas navidades el claustro de la Catedral de Santo Domingo de la Calzada ofrece cuatro exposiciones de manera conjunta. En lugares especialmente creados para albergar los belenes, se podrán ver con todo detalle los motivos que hacen especiales a cada uno. El visitante podrá apreciar la originalidad del belén móvil, el espíritu del belén de Playmobil y la riqueza ornamental de uno de los mejores belenes napolitanos del mundo. Además podrá conocer la colección temática de los 300 sellos más importantes de la historia del servicio postal español. Todas estas exposiciones entran dentro de la visita a la Catedral de Santo Domingo de la Calzada.



Rutas indianas en Torrecilla en Cameros

Una ruta turística por los principales puntos de interés en Torrecilla en Cameros, usando como eje vertebrador de la visita el fenómeno de la emigración en general y el de los indianos en particular. El recorrido comienza en el Centro de la Emigración Riojana, en cuya galería de hombres ilustres encontramos el retrato del Conde de Superunda. A escasos 100 metros de la entrada principal se encuentra su casa natal y su palacio, además junto al palacio de los Manso de Velasco se ubica la Parroquia de San Martín, en la que podemos visitar el Museo Parroquial, con su Pálio Procesional del Corpus, donado por el Conde el 8 de abril de 1753.

La Rioja Spanish School

Precio: 5 €

Hora: sábados y domingos, 12 h.

Min.10 pax.

Duración: 1 hora y 30 minutos

Tel.: 637 07 78 79

info@lariojaspanishschool.com

Siguiendo nuestra ruta, bajamos hacia el Ayuntamiento, en su Salón de Plenos los visitantes pueden ver el retrato de Felipe Nestares Ruiz (1926), indiano que realizó importantes obras, visitadas en nuestro camino, a favor de la localidad. La ruta indiana termina con una visita al Espacio Sagasta.



DEL 2 AL 7 DE ENERO 2017 LOGROÑO, LA RIOJA
www.actualfestival.com

Actual
ESCENARIO DE CULTURAS CONTEMPORÁNEAS



Festival Actual 17

MÚSICA

35 grupos en siete escenarios

Actual 17 es más música que nunca. The Owl Project, Elefantes, Love of Lesbian, Talisco, Amaral y La Pegatina & Friends compartirán escenario en el Palacio de los Deportes de La Rioja (6 y 7 de enero), pero las melodías también estallarán en Wine Fandango, el Biribay Jazz Club, Bodegas Franco-Españolas, el Círculo Logroñés, la Sala Menhir y el Maldeamores Club. 35 grupos y seis sesiones nocturnas de DJs en siete escenarios durante seis días.



TEATRO

Escenarios insólitos

Diez compañías de teatro profesional (nueve riojanas y una de Madrid invitada) representarán 66 pases en diez escenarios insólitos de la capital riojana, como un puesto en el Mercado de San Blas. Logroño, en sí mismo, ejercerá como sede activa de culturas contemporáneas abriendo puertas que normalmente permanecen cerradas.

CINE

12 estrenos de primera calidad

Desde algunos de los mejores festivales europeos, llegan a Logroño doce largometrajes inéditos y con sello Actual: máxima calidad, versión original y subtítulos. El Teatro Bretón, los Cines 7 Infantes, la Filmoteca Rafael Azcona y Riojafórum proyectarán el mejor cine internacional.



Venta de entradas y abonos: Oficina de Turismo de La Rioja (Portales, 50) vende entradas para todos los espectáculos musicales, teatrales y cinematográficos. Asimismo, los abonos para los conciertos del Palacio de los Deportes pueden adquirirse por 44 € en las plataformas online de Atrápalo y Ticketea. En este último canal, también pueden comprarse los abonos para Bodegas-Franco Españolas por 15 € (vermús) y 24 € (noches).
www.actualfestival.com



www.lariojaturismo.com
Información turística de La Rioja 941 29 12 60 · 902 277 200

Oficina de Turismo de La Rioja: C/Portales 50 (Escuelas Trevijano). 26071. Logroño. Fax: 941 29 16 40. info@lariojaturismo.com

Síguenos en  @lariojaturismo

 <http://www.facebook.com/turismodelarioja>

OFICINAS DE TURISMO LOCALES

Alfaro
 +34 941 18 01 33
 alfaro@lariojaturismo.com

Calahorra
 +34 941 10 50 61
 calahorra@lariojaturismo.com

Haro
 +34 941 30 35 80
 turismo@haro.org

Navarrete
 +34 941 44 00 05
 navarrete@lariojaturismo.com

Arnedillo
 +34 941 39 42 26
 arnedillo@lariojaturismo.com

Pradillo / Cameros
 +34 941 46 21 51
 cameros@lariojaturismo.com

Logroño
 +34 941 29 12 60
 info@lariojaturismo.com

San Millán de la Cogolla
 +34 941 37 32 59
 sanmillan@lariojaturismo.com

Arnedo
 +34 941 38 39 88
 arnedo@lariojaturismo.com

Ezcaray
 +34 941 35 46 79
 ezcaray@lariojaturismo.com

Nájera
 +34 941 36 00 41
 najera@lariojaturismo.com

Santo Domingo de la Calzada
 +34 941 34 12 38
 santodomingo@lariojaturismo.com

