



# Feria Internacional de Turismo Ornitológico

**Extremadura Birdwatching Fair  
Spain**

**Parque Nacional de Monfragüe  
Villarreal de San Carlos (Serradilla, Cáceres)**

**XII Edición** del 24 al 26 de febrero | **from 24<sup>th</sup> to 26<sup>th</sup> February**

**Programa oficial**

La imagen de la avutarda está basada en la fotografía de Don Jesús Rodríguez Osorio "Avutarda Cepuscular", finalista en el concurso fotográfico de FIO 2013.

**#FIO2017**

[www.fioextremadura.es](http://www.fioextremadura.es)  
[www.turismoextremadura.com](http://www.turismoextremadura.com)

## Extremadura, un paraíso ornitológico

La Feria Internacional de Turismo Ornitológico (FIO) de Extremadura cumple este año su 12ª edición y lo hace consolidada como el segundo certamen más importante de su género en Europa. Un año más, profesionales de la industria del turismo ornitológico, fabricantes, fotógrafos profesionales y aficionados a la observación de aves y naturaleza, se dan cita en un espacio natural tan emblemático como el Parque Nacional de Monfragüe.

Como Reserva Mundial de la Biosfera es suficiente motivo por sí mismo para visitarlo y disfrutar de su extraordinaria belleza paisajística. Pero para los observadores de aves, Monfragüe constituye, sin duda, un lugar único por la gran diversidad de rapaces, buitre negro, águila imperial, cigüeña negra, alimoche, avutarda..., hasta contabilizar más de 340 especies distintas que pueden observarse a lo largo de todo el año.

En esta edición se suma un atractivo más ya que el Parque Nacional de Monfragüe recibe el certificado Starlight, título que garantiza una excelente calidad del cielo y las condiciones ideales para la práctica del turismo astronómico.

Como en años anteriores, FIO es una cita obligada para las empresas especializadas, profesionales turísticos nacionales e internacionales. En 2017, entre los expositores habrá presencia portuguesa, italiana y chilena. También profesionales turísticos y periodistas de Reino Unido, EEUU, Holanda, Suecia, Finlandia, China e India se acercarán al entorno en un viaje de familiarización.



**José Luis Navarro**

Consejero de Economía e Infraestructuras  
Junta de Extremadura

El público en general también puede disfrutar de las actividades programadas, jornadas técnicas, rutas guiadas por el campo, observatorios ornitológicos, talleres para niños... Sin olvidar otro de los atractivos de la feria, FOTOFIO, el concurso fotográfico considerado uno de los más prestigiosos de España en su especialidad.

En definitiva, en Extremadura encontrarás un destino excepcional para la observación de aves en una naturaleza privilegiada, pero también una amplia oferta de aventura y ocio. Nos vemos en FIO.



PROGRAMA

pág. 3 a 26

BOLSA DE CONTRATACIÓN

pág. 2

FOTOFIO

pág. 3 a 9

CONCURSO FOTOGRÁFICO DE NATURALEZA

pág. 10 a 12

CONFERENCIAS FIO

pág. 13 a 24

ACTIVIDADES PARA TODOS

pág. 25 a 27

LISTADO DE EXPOSITORES

pág. 28 a 32

HORARIO DE AUTOBUSES

pág. 33 a 36

PLANO FIO

pág. 37



Candidatura  
RESERVA DE LA  
BIOSFERA DE  
LA SIBERIA



JUNTA DE EXTREMADURA

## BOLSA DE CONTRATACIÓN

La bolsa de contratación de FIO es un **evento dirigido a profesionales del sector turístico** diseñado con el fin de **propiciar oportunidades de negocio a las empresas que ofrecen servicios especializados en turismo ornitológico y de naturaleza**. Tendrá lugar el **24 de febrero** en el recinto de la feria (**Carpa FOTOFIO**), de 09:00h a 14:30h.

La dinámica de la bolsa de contratación consiste en **encuentros de 15 minutos previamente concertados**. El acceso está **limitado a representantes de empresas extremeñas del Club Birding in Extremadura, agencias de viajes receptoras de la región y expositores presentes en la feria**.

Más información en +34 924 332 335 y [turismo@gpex.es](mailto:turismo@gpex.es)



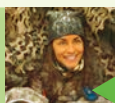

LUGAR: CARPA DE FOTOFIO

**SÁBADO 25 DE FEBRERO****PRESENTACIÓN FOTOFIO 2017***Por Atanasio Fernández García (Dirección General de Medio Ambiente)***10:45 a 11:00h****MIS EXPERIENCIAS CON LAS AVES A TRAVÉS DEL VISOR***Por Ricardo Peralta Ayala***11:00 a 11:30h****LA INTUICIÓN EN LA FOTOGRAFÍA DE AVES***Por Kiko Arcas***11:45 a 12:15h****ALAS A LA IMAGINACIÓN***Por Javier Parrilla***12:30 a 13:00h****ACTO DE ENTREGA DE PREMIOS DEL CONCURSO DE FOTOGRAFÍA DE NATURALEZA "LAS AVES SILVESTRES"***Presentado por Jacob Petrus***13:15 a 14:00h****UN DESTINO FOTOGRÁFICO EN EL LUGAR MÁS SALVAJE DE EUROPA: ULTIMA FRONTIERA, DELTA DEL DANUBIO***Por Mercedes Rodríguez Romero***16:15 a 16:45h****CONCURSANDO***Por Mario Cea y Marc Albiac***17:00 a 18:00h****PATAGONIA ANTÁRTICA: NATURALEZA INDÓMITA***Por Óscar J. González***18:00 a 18:30h****DOMINGO 26 DE FEBRERO****LA IMAGEN EN LOS JÓVENES Y EN LA ACTUALIDAD***Por Carlos Romero Jr.***11:00 a 11:30h****ALPASÍN, LA FOTOGRAFÍA DE NATURALEZA COMO DINAMIZADOR DEL DESARROLLO RURAL EN SIERRA MORENA***Por Agustín Pérez Amil***11:45 a 12:30h****NUEVA FUJIFILM X-T2 Y ÓPTICAS FUJINON PARA LA FOTOGRAFÍA DE NATURALEZA***Por Kiko Arcas*  
*Sorteo cámara de fotos FUJIFILM X-T20, con un objetivo XC16-50 mm***12:45 a 13:30h****ACTIVIDADES COMPLEMENTARIAS CANON***Regalo 65gb almacenamiento gratuito, IRISTA***13:30h**



SÁBADO 25

11:00 a 11:30h

**MIS EXPERIENCIAS CON LAS AVES A TRAVÉS DEL VISOR***Ricardo Peralta Ayala*

Ha viajado por gran parte del mundo con el objetivo de captar las conductas de las aves en su medio natural, como Borneo, Nueva Zelanda, Estados Unidos, Sudáfrica, Kenia, Tanzania, Costa Rica o las Islas Galápagos.



A través de una selección de sus mejores fotografías explicará las técnicas utilizadas y las dificultades que puede encontrarse el fotógrafo al trabajar en hábitats tan distintos. Considera que la fotografía es la herramienta idónea para mostrar al público todos esos detalles que generalmente pasan desapercibidos para el ojo profano.

Web Ricardo Peralta:  
<http://ricardoperaltaayala.blogspot.com.es/>

11:45 a 12:15h

Web Kiko Arcas:  
<http://kikoarcas.wixsite.com/kikoarcas>



Patrocinado por:

**LA INTUICIÓN EN LA FOTOGRAFÍA DE AVES***Por Kiko Arcas*

Una parte de la fotografía de naturaleza son los conocimientos técnicos, pero mucho más importante es la intuición. Una buena foto está en la mente del fotógrafo incluso antes de que la haga la cámara, y es el propio fotógrafo quien debe saber transmitir esa foto a la cámara, nunca al revés. Nos mostrará su método de trabajo y aquellos aspectos en los que se fija y presta más atención a la hora de afrontar una sesión fotográfica, así como la importancia de centrarse no solo en el sujeto, sino en lo que le rodea. Las prisas y la poca paciencia antes de afrontar una sesión fotográfica no son buenas compañeras para un fotógrafo. Por eso, una buena planificación previa, llevar en mente lo que queremos hacer antes de darle al obturador nos garantizará unos buenos resultados.



**SÁBADO 25****12:30 a 13:00h**

Patrocinado por:

**OLYMPUS®****ALAS A LA IMAGINACIÓN***Por Javier Parrilla*

Un emocionante recorrido por la fotografía de naturaleza, desde el fondo de nuestros mares hasta lo más alto de nuestras montañas.

Este fotógrafo todo terreno nos mostrará lo que más le gusta, las aves, y podremos disfrutar de sus experiencias y fotografías de algunos de sus viajes internacionales en busca de avifauna.

También expondrá en detalle su modo de trabajar en España, los métodos de campeo previos, la fabricación de hides y comederos y cómo sacarle el máximo partido a nuestras zonas más cercanas, donde probablemente haremos las mejores fotos.

Web Javier Parrilla: <https://500px.com/fjparrillaperez>**16:15 a 16:45h**

Web Mercedes Rodríguez Romero:

[http://www.skuanature.com/skua\\_nature/ULTIMA\\_FRONTIERA.html](http://www.skuanature.com/skua_nature/ULTIMA_FRONTIERA.html)

Patrocinado por:

**UN DESTINO FOTOGRÁFICO EN EL LUGAR MÁS SALVAJE DE EUROPA: ULTIMA FRONTIERA, DELTA DEL DANUBIO***Por Mercedes Rodríguez Romero*

Ultima Frontiera es una finca ubicada en la parte más salvaje del majestuoso Delta del Danubio (Rumania). La única vía de acceso para llegar a este paraje es a través de un barco. Se trata de una reserva privada con más de 1.000 ha, enclavada en un estratégico lugar y pensada para los amantes de la naturaleza. Cuenta con más de 31 hides adaptados para las necesidades del fotógrafo, tanto profesionales como aficionados. Se trata de un proyecto único en Europa que ha conseguido autofinanciarse únicamente a través del turismo de naturaleza, excluyendo otras actividades practicadas en el pasado, como la caza. Año tras año, Ultima Frontiera se convierte en el santuario de nidificación para infinidad de especies. El mimo más absoluto, la logística y la ética mejor estudiada, se fusionan para llevar a cabo la construcción de los diferentes hides, donde lo único que prima es el bienestar de la especie. Dentro de los 31 hides destaca especialmente el dedicado al chacal dorado y al pigargo europeo, sin duda las dos joyas faunísticas más representativas de Ultima Frontiera.



SÁBADO 25

17:00 a 18:00h



**CONCURSANDO**

Por Mario Cea y Marc Albiac



Web Mario Cea: <http://mariocea.wix.com/fotofauna>  
 Web Marc Albiac: <http://marcalbiac.blogspot.com.es>

Patrocinado por:



Marc Albiac y Mario Cea hablarán de muchos de los aspectos a tener en cuenta a la hora de participar y de elegir las mejores fotos de nuestro archivo para enviar a los diferentes certámenes. Además, nos contarán cuáles son algunas de las pautas a seguir a la hora de conseguir buenos resultados en las sesiones que realizamos para posteriormente poder participar en ciertos concursos. Conoceremos la visión desde el punto de vista concursante y desde jurado. También abordarán las diferentes tendencias y la labor que hacen los concursos y las imágenes galardonadas en cuanto a concienciación y educación, así como la difusión y el reconocimiento del trabajo de los fotógrafos premiados.

18:00 a 18:30h

Web Óscar J. González:  
<http://naturalezayfotografiaenestadopuro.blogspot.com.es>



**PATAGONIA ANTÁRTICA: NATURALEZA INDÓMITA**

Por Óscar J. González

La fotografía de fauna puede ser practicada en todo el mundo, pero en pocos lugares puede hacerse teniendo de fondo glaciares de hielo o de mármol, fiordos infinitos o la octava maravilla del mundo. Acompáñanos a una de las zonas más salvajes del planeta y déjate sorprender por su indescriptible belleza. Cada imagen transportará al público a la vasta extensión de la pampa habitada por guanacos y caranchos, los maravillosos bosques magallánicos, las tierras de los últimos buscadores de oro y la remota Caleta María, que alberga especies tan sorprendentes como el martín pescador grande, la esquiva foca leopardo y el descomunal elefante marino.



Patrocinado por:





**DOMINGO 26****11:00 a 11:30h**

Patrocinado por:

**MARTIN-IGLESIAS.COM**  
 TIENDA, TALLERES & SEMINARIOS  
**TODO LO QUE ESTÁS BUSCANDO**
**LA IMAGEN EN LOS JÓVENES Y EN LA ACTUALIDAD**

Por Carlos Romero Jr.



Carlos Romero

<http://carlosphotographer.wixsite.com/carlosromero/naturaleza>

Taller dirigido especialmente tanto a jóvenes como a cualquier persona que quiera iniciarse en las técnicas de fotografía de naturaleza o simplemente admirar las imágenes de este joven fotógrafo de 19 años. Su afición comenzó a muy corta edad y ha desarrollado su vocación con las enseñanzas de grandes

maestros de la fotografía de naturaleza. Explicará los elementos necesarios para comenzar en la fotografía y descubrirá mediante ejemplos la importancia de conocer las reglas y técnicas básicas. El taller se compone de dos partes: una presentación de 30 minutos y posteriormente un taller práctico (en el exterior de la carpa de FOTOFIO), en el que los asistentes que lo deseen podrán poner en práctica diferentes técnicas fotográficas, asesorados en todo momento por las explicaciones del ponente. La presentación es de entrada libre, pero para el taller práctico se recomienda inscribirse previamente en el stand de Martín Iglesias S.L.

**11:45 a 12:30h****ALPASÍN, LA FOTOGRAFÍA DE NATURALEZA COMO DINAMIZADOR DEL DESARROLLO RURAL EN SIERRA MORENA**

Por Agustín Pérez Amil



Alpasín es una empresa especializada en fotografía de naturaleza, turismo ornitológico y actividades de ecoturismo. Ofrece experiencias únicas basadas en la biodiversidad que habita en Sierra Morena, trabajando a diario para conseguir una armonía entre el aprovechamiento turístico y la conservación de los recursos naturales. Conscientes de que su esfuerzo debe repercutir en otros ámbitos de la sociedad, colaboran en varios proyectos de conservación de especies como el lince ibérico o el águila imperial ibérica, mediante acciones como el retorno económico de una parte de los ingresos a los propietarios de las fincas donde se encuentran las especies amenazadas, la comunicación y educación ambiental de los habitantes del entorno o la mejora de la economía rural mediante acuerdos de colaboración con empresas del sector servicios en los lugares dónde desarrollan sus actividades.

Patrocinado por:

Web Agustín Pérez Amil: <http://alpasin.com>

DOMINGO 26

12:45 a 13:30h

**NUEVA FUJIFILM X-T2 Y ÓPTICAS FUJINON PARA LA FOTOGRAFÍA DE NATURALEZA***Por Kiko Arcas***FUJIFILM****X**

La nueva Fujifilm X-T2 es una cámara profesional concebida para fotografía de acción en campos como naturaleza o deportes. El sensor X-Trans CMOS III de 24,3 MP apoyado por un procesador X-Processor Pro es responsable de las ráfagas de hasta 14 FPS que junto al nuevo sistema de enfoque automático y los seis modos para sujetos en movimiento garantizan una precisión y respuesta comparable a cualquier modelo DSLR de gama alta. Se explicarán las ventajas de nuestros equipos Serie X que permiten al fotógrafo de naturaleza reducir peso y volumen de una forma significativa preservando una

calidad de imagen requerida en uso profesional. El fotógrafo Kiko Arcas mostrará imágenes obtenidas con la nueva cámara Fujifilm X-T2 y comentará las razones por las que ha decidido hacer de esta cámara su equipo de trabajo.

Entre todos los asistentes al taller se sorteará una cámara FUJIFILM X-T20, con un objetivo 16-50 mm.

13:30h.

**Sorteo cámara de fotos FUJIFILM X-T20, con un objetivo XC16-50 mm. (valorada en 1000€)**

Se sorteará exclusivamente entre todos los asistentes al taller "Nueva Fujifilm X-T2 y ópticas Fujinon para la fotografía de naturaleza" (domingo 12:45h-13:30h) y que se hayan registrado previamente en la web de FUJIFILM [www.fujifilm.es/eventos](http://www.fujifilm.es/eventos).





## Stand de Canon

Viernes a las 16h y sábado a las 12h y 16h

Taller "Fotografía de aves en alta velocidad con flashes": los asistentes podrán asistir a un taller de fotografía de aves donde Mario Cea y Antonio Atienza explicarán, cámara en mano y con la ayuda de un cetrero, cómo conseguir imágenes en alta velocidad con flashes y solucionarán las posibles dudas de configuración de equipos en esta modalidad fotográfica.

## Mirador Salto del Gitano

Sábado 25, de 09:00h a 10:00h.

Pool Fotográfico: los asistentes podrán probar diferentes equipos fotográficos y de observación en el pool fotográfico situado en el mirador del Salto del Gitano. Para sacar el mayor partido a la experiencia, se aconseja que los asistentes acudan con su propia tarjeta de memoria CF y SD para poder quedarse con las pruebas fotográficas que realicen. Los fotógrafos de naturaleza Mario Cea y Antonio Atienza compartirán con ellos sus conocimientos y experiencia para obtener las mejores imágenes de aves.



## Castillo de Monfragüe

Sábado y domingo de 11.00 a 12.30h

Taller "Fotografía de aves en vuelo": durante la hora de mayor actividad de vuelo de aves en el Castillo de Monfragüe, los asistentes podrán conocer las técnicas y parámetros a tener en cuenta para fotografiar aves en pleno vuelo de la mano del fotógrafo de naturaleza Antonio Atienza, además de probar distintos equipos fotográficos. La inscripción al taller se realizará en el stand de Canon en FIO desde el 24 de febrero. El aforo es limitado y exclusivo para usuarios Canon.

Carpa de FOTOFIO,  
Sábado y domingo

Canon España regalará a todos los asistentes a FOTOFIO (tanto a la jornada del sábado como a la del domingo) **65 Gb** de almacenamiento de imágenes por tiempo ilimitado y gratuito en **IRISTA**, una plataforma avanzada para la gestión de imágenes en la nube, que permitirá a los usuarios acceder, disfrutar y gestionar sus archivos fotográficos. Las tarjetas **con los códigos promocionales** se entregarán al acceder a la carpa de FOTOFIO.



## CONCURSO DE FOTOGRAFÍA DE NATURALEZA *'Las aves silvestres'*

El XII Concurso Fotográfico de Naturaleza 'Las aves silvestres', organizado por la Dirección General de Turismo, ha batido en 2017 su récord de participación con 2.125 imágenes recibidas, después de las 2.000 del año pasado.

La entrega de premios se celebra el 26 de febrero, a las 13:15 horas, en la carpa de FOTOFIO y corre a cargo del climatólogo y divulgador científico Jacob Petrus, director y presentador del programa 'Aquí la Tierra', de TVE.

Las mejores cincuenta fotografías, incluidas las ganadoras, forman parte de una exposición que puede verse en FIO.

### MIEMBROS DEL JURADO

**Fernando Barrios**, fotógrafo

**Pablo Bou Mira**, fotógrafo en representación de la Asociación Española de Fotógrafos de Naturaleza (Aefona)

**Mario Cea**, fotógrafo

**Joaquín Dávalos**, técnico de la Dirección General de Medio Ambiente de la Junta de Extremadura

**Mario Suárez Porras**, fotógrafo

**Joaquín Figueredo**, fotógrafo en representación de Colectivo Extremeño de Fotógrafos de Naturaleza (CEFNA)

**Javier García de la Torre**, fotógrafo en representación de Fotonatura

**Óscar J. González**, fotógrafo

**Fernando Ortega**, fotógrafo en representación de Fotonatura.

**Jorge Javier Rubio Casado**, fotógrafo



### GANADORES 2017

#### PREMIO FIO 2017



**Marea alta,**  
de José Manuel Grandío

#### AVES DE EXTREMADURA



**Somurposa,**  
de Sebastián Molano Robledo

#### AVES DEL MUNDO



**Buscando donde aterrizar,**  
de Rodrigo Pérez Grijalvo

#### JÓVENES FOTÓGRAFOS



**Dragón,**  
de Carlos Pérez Naval

#### AVES DE ESPAÑA



**Ocaso en la cárcava,**  
de Tony Peral

ACCÉSITS 2017



Accésit Skua Nature



**Cazadora nocturna,**  
de Francisco Motilva Peralta



Accésit Fujifilm España



**La primavera,**  
de Julián Fernández Quílez



Accésit Olympus Iberia



**Sobre un bosque de cardos,**  
de José Elías Rodríguez Vázquez



Accésit Martín Iglesias



**Dibujando el vuelo,**  
a Dimas Serneget Belda



Accésit Canon España



**Bajo la nevada,**  
de Andrés Miguel Domínguez Romero



## LUGAR: ESCENARIO

## SÁBADO 25 DE FEBRERO



**Entrega del reconocimiento al Parque Nacional de Monfragüe como destino "Starlight", por parte de la Fundación Starlight**

10:30h



**Astroturismo y Birding en Extremadura, una alianza estratégica**  
*Por Francisco Martín Simón.*



**"La Noche" como recurso transversal en Extremadura**  
*Por Carlos Javier Rodríguez Jiménez.*



**Medidas para luchar contra la contaminación lumínica. Turismo del Conocimiento**  
*Por Miquel Serra Ricart*

11:00h



**La Siberia, candidata a Reserva de la Biosfera**

*Por Rosa M<sup>a</sup> Araujo, Francisco Martín Simón, Susana Bertomeu y Chema Corrales*

12:30h



**Gestión de ZEPA urbanas de Extremadura" LIFE-ZEPAURBAN**  
*Por M<sup>a</sup> Jesús García-Baquero*

13:00h



**Nueva guía de Geositios del Geoparque Mundial de la UNESCO de Villuercas Ibores Jara**

*Por Javier López Caballero. APRODERVI*

13:30h



**Aves del fin del Mundo, Patagonia y Antártica Chilena**

*Por Servicio nacional de Turismo Magallanes, Chile*

16:00h



**Creación de arte con Chatarra**

*Por Luca García*

16:30h



**El Vencejo Cafre**

*Por Fernando Barrios Partida*

17:00h



**Birdwatching en la Region de Valencia**

*Por David Warrington*

17:30h



**La migración a África de los Buitres Leonados Ibéricos, un espectáculo desconocido**

*Por Javier Elorriaga*

18:00h

## DOMINGO 26 DE FEBRERO

**NATUREWATCH; I Encuentro Nacional de Turismo de Observación de la Naturaleza**

*Por Alfonso Polvorinos y Luis Frechilla*

10:30h

**Pelágicas a bordo del Chasula: ¿no solo de aves vive el pajarero!**

*Por Xabier Vázquez Pumariño*

11:00h

**BirdFlyway. Un viaje en familia por la ruta de las aves, la primera novela en torno al turismo ornitológico**

*Por Antonio Sandoval Rey*

11:30h

**Innovación y Ecodiseño para la conservación de la biodiversidad: El caso de Birds Clean**

*Por Angel T. Mejías*

12:00h

**Asociación de Guías de Doñana; Una experiencia de asociacionismo entre guías naturalistas del entorno de un Parque Nacional**

*Por Sergio Martín*

12:30h

**HARMUSCH expediciones zoológicas al Sahara Atlántico**

*Por Salvador Castillo Ortega.*

13:00h

**Presentación de nueva embarcación turística en la Reserva de la Biosfera de Monfragüe**

*Por Rafael Pintado Martín*

13:30h



SÁBADO 25 DE FEBRERO

## Entrega del reconocimiento al Parque Nacional de Monfragüe como destino "Starlight", por parte de la Fundación Starlight



10:30h

El P.N. de Monfragüe ya posee la certificación Starlight como destino de las estrellas pero Extremadura quiere ir más allá. Durante el año 2017 STARS4ALL desplegará una red de fotómetros en los municipios del Parque que monitorizarán -de forma permanente- la oscuridad del cielo. Extremadura quiere cielos oscuros hoy y mañana y colocará "medidores de luz" para controlar y garantizar la ausencia de contaminación lumínica. El objetivo final es claro: la Comunidad Extremeña quiere el sello Europeo de un compromiso claro con las estrellas, con la oscuridad de los cielos.



11:00h

## Jornada de Trabajo con Representantes Institucionales y Agentes del Territorio para coordinar acciones transversales vinculadas a posicionar el Recurso de la Noche en nuestra Comunidad.

Siguiendo las recomendaciones de STARS4ALL la Junta de Extremadura apostará por la conservación de los cielos Extremeños creando / recomendando marcos normativos específicos que protejan las estrellas en los municipios, empezando de forma piloto en el Parque Nacional de Monfragüe donde, además, se ha apoyado el desarrollo de un Observatorio Astronómico en la localidad de Torrejón el Rubio.

Si se conserva y mejora la oscuridad de Monfragüe cualquier ciudadano se beneficiará de este Patrimonio Natural en todo su esplendor, convirtiéndose en un destino europeo de las estrellas. Para ello son necesarias diferentes acciones en el campo de la formación, la divulgación, la interpretación, la correcta planificación en la iluminación exterior de los municipios, etc...

Siendo precisa la coordinación de diferentes departamentos, administraciones e instituciones municipales, comarcales, provinciales y regionales.

Creando las sinérgias necesarias el Turismo aumentará con un efecto positivo en la actividad económica de la región.

11:00h

**Jornada de Trabajo con Representantes Institucionales y Agentes del Territorio para coordinar acciones transversales vinculadas a posicionar el Recurso de la Noche en nuestra Comunidad.**



**Astroturismo y Birding en Extremadura, una alianza estratégica**  
 Por Francisco Martín Simón.

Francisco es Graduado en Trabajo Social por la Universidad de Salamanca. Ha cursado en la Universidad de Extremadura el Máster sobre Gerencia de Servicios Sociales y el Máster sobre Planificación, Diseño e Investigación en Servicios Sociales. Trabajó en el Departamento de Acción Social de Cáritas Diocesana de Plasencia donde impulsó importantes proyectos transnacionales de acción social y empleo. Participó en diversos movimientos sociales, siendo concejal de Plasencia durante el periodo 2007/2011 encargado del área económica y del área de seguridad. Desde 2011 y hasta su nombramiento como Director General de Turismo, en 2015, ha sido diputado en la Asamblea de Extremadura, como portavoz de Turismo y Comercio.



**“La Noche” como recurso transversal en Extremadura**  
 Por Carlos Javier Rodríguez Jiménez.

Carlos Javier es maestro y licenciado en Ciencias de la Actividad Física y el Deporte por la Universidad de Extremadura y con un Master Universitario en Investigación en Ciencias experimentales, sociales y matemáticas por la misma Universidad. Se especializó en Innovación Social y Educativa. Tiene una alta experiencia en conducción de grupos y gestión de proyectos que potencian el talento de los jóvenes y sus habilidades. Ha sido Consejero de los Jóvenes y del Deporte de la Junta de Extremadura desde 2007 a 2011 y concejal en el ayuntamiento de Don Benito por el PSOE desde 2003 hasta el 2007. Hasta su nombramiento actual, como Director del Gabinete del Presidente de la Junta de Extremadura, era el Director del IES Lacimurga Constantia Iulia de Navalvillar de Pela.



**Medidas para luchar contra la contaminación lumínica. Turismo del Conocimiento**  
 Por Miquel Serra Ricart

Miquel Serra Ricart es Doctor en Ciencias Físicas por la Universidad de La Laguna. Trabaja en el Instituto de Astrofísica de Canarias, IAC, siendo Administrador del Observatorio del Teide desde marzo de 1994. Se ha dedicado a la docencia y a la divulgación de la astronomía. Organiza anualmente las expediciones Shelios.



## La Siberia, candidata a Reserva de la Biosfera

Por Rosa M<sup>a</sup> Araujo, Francisco Martín Simón, Susana Bertomeu y Chema Corrales

El CEDER La Siberia, las instituciones y ciudadanía de la comarca, están inmersos en el proceso de elaboración de la candidatura de Reserva de la Biosfera de La Siberia. Es este un proyecto apasionante, que como instrumento de desarrollo, debe marcar objetivos y retos colectivos que permitan el dinamismo económico y social de la comarca, ayudando a la fijación de la población al territorio. Es el momento de La Siberia, de su gente, protagonista de que la comarca haya conservado hasta nuestros días una riqueza natural y cultural realmente excepcional, que la comarca desea compartir con todo el mundo, y que se pretende que fomente la creación de empleo y riqueza mediante un desarrollo sostenible y bajo la marca de calidad de Reserva de la Biosfera de La Siberia. Por ello, y por el impulso colectivo que supone para sus pueblos, se continuará trabajando en el proceso que culminará en la UNESCO.



Candidatura  
RESERVA DE LA  
BIOSFERA DE  
LA SIBERIA

12:30h

Este proyecto de la Dirección General de Medio Ambiente de la Junta de Extremadura, persigue como principal objetivo, desarrollar un modelo de gestión de ZEPA urbanas que asegure la conservación del cernícalo primilla a largo plazo. Para ello, se llevarán a cabo diversas actuaciones que aumentarán las posibilidades de nidificación de la especie en las ZEPA urbanas y en concreto en los edificios de valor patrimonial. Además se desarrollaran experiencias pilotos de manejo de hábitat en las zonas de alimentación, y experiencias turísticas basadas en el cernícalo primilla como un modelo de actividad económica sostenible a nivel local.



13:00h

## Gestión de ZEPA urbanas de Extremadura" LIFE-ZEPAURBAN

Por M<sup>a</sup> Jesús García-Baquero

13:30h

**Nueva guía de Geositos del Geoparque Mundial de la UNESCO de Villuercas Iboreas Jara**

*Por Javier López Caballero. APRODERVI*



Se trata de una Guía actualizada y muy visual con los 45 geositos localizados en el Geoparque Mundial de la UNESCO de Villuercas Iboreas Jara. Es el fruto final del trabajo conjunto del Comité Educativo y Científico del Geoparque. Está escrita en un lenguaje divulgativo pero riguroso y es ideal para cualquier visitante que quiera hacer “geoturismo” y comprender la Historia de la Tierra que guarda nuestro geoparque desde los últimos 550 millones de años. Los textos van acompañados de multitud de imágenes y gráficos interpretativos de la geodiversidad que tenemos.

Javier López Caballero es el gerente de APRODERVI. “Asociación para la Promoción y el Desarrollo del Geoparque de Villuercas Iboreas Jara”, además es subdirector del Geoparque y miembro del Comité Educativo y Científico del Geoparque.

16:00h

**Aves del fin del Mundo, Patagonia y Antártica Chilena**

*Por Servicio nacional de Turismo Magallanes, Chile*

Aves de la Patagonia Chilena, Ven a conocer las especies australes de la Región de Magallanes y Antártica Chilena. En la Patagonia de Chile es posible encontrar grandes aves, como el cóndor y el ñandú o el pingüino rey (en Tierra del Fuego); además de aves de menor tamaño, como la loica y el carpintero. Cabe destacar que también es posible encontrar especies que no están en ninguna otra parte del mundo. Dentro del listado de principales aves se encuentran: Ñandú, Martín Pescador, Chorlo Magallánico, Cachaña, Cormorán Imperial y los pingüinos. Pero la gran estrella es el legendario cóndor andino, el cual se puede encontrar en el Parque Nacional Torres del Paine





## Creación de arte con Chatarra

Por Luca García



16:30h

Luca García es un joven artista de naturaleza extremeño que tiene tan solo 14 años. Empezó a desarrollar sus esculturas a los 11 años, después de asistir a la British Bird Fair de Rutland donde encontró su inspiración. En su primera exposición "Entrañas de Chatarra", quiso representar una historia ficticia, aunque no imposible, en forma de esculturas de criaturas evolucionadas para resistir en un mundo apocalíptico y coronar la cadena alimenticia. Estas han sido con chatarra que fué recolectando en talleres de coches, motos e incluso chatarrerías.

Empezó con el propósito de crear esculturas de hierro por mero entretenimiento, inspirado por un artista inglés que expuso en la Birdfair de Inglaterra pero a día de hoy estas esculturas representan algo más que sus entrañas, creadas a partir de chatarra, representan una historia que maneja a su antojo y en la que se sumerge moldeándola como en su día hicieron los dioses con la tierra.



17:00h

## El Vencejo Cafre

Por Fernando Barrios Partida

El Vencejo Cafre (*Apus caffer*). Este vencejo oriundo de Sudáfrica fue observado por primera vez a mediados de los años sesenta en una sierra del Campo de Gibraltar. Debido a que nidoparásita a la golondrina dáurica no hace nido y era muy difícil su estudio por la poca cantidad que habían llegado de Sudáfrica. Gracias a nuevas técnicas, durante siete años, Fernando Barrios Partida pudo estudiar la biología de la reproducción.

Fernando Barrios se unió en 1972 a un grupo de ornitólogos para estudiar la migración de aves veleras por el estrecho de Gibraltar. A partir de esa fecha se dedicó a la fotografía de la naturaleza publicando prácticamente en todas las revistas españolas, así como en *National Geographic España*, *Magazín de la BBC*, *Forum Ibérico* en Portugal, *Eleftherotypla Magazín* en Grecia, *Terre Sauvage* en Francia, *Oasis* en Italia, *Das Tier* en Alemania, etc., además es autor del libro "Nómadas del estrecho".

## Birdwatching en la Region de Valencia

Por David Warrington



17:30h

Partiendo de su relevancia geográfica por su estratégica localización en el este peninsular, por donde fluyen parte de las rutas migratorias de las aves que se dirigen al estrecho, se hace un recorrido por la gran diversidad de hábitats y especies que se observan en la Comunitat Valenciana. Desde los humedales costeros y lagunas salobres de relevancia internacional como El Hondo, Santa Pola-Torre Vieja o la Albufera, pasando por sierras interiores como la Serra Mariola o Els Ports jalonadas por extensos valles forestales y profundos barrancos, hasta zonas esteparias y lagunas de interior; sin olvidar los más de 500 kilómetros de costa con playas y acantilados y algunas islas mediterráneas como Columbretes.

David Warrington es secretario de la Asociación de Guías de Birding de la Comunidad Valenciana. Interesado en las aves desde su infancia, quedó encantado con la diversidad de hábitats y aves que la zona ofrece cuando empezó a visitar Valencia hace 14 años.

En 2010 tomó la decisión de cambiar su vida, dejar atrás una carrera profesional en la industria y dedicar su vida a trabajar con el turismo ornitológico. Creó Valencia Birding, y desde entonces ha introducido clientes de todo el mundo y la vida de las aves en los fabulosos espacios naturales de la región.



18:00h

## La migración a África de los Buitres Leonados Ibéricos, un espectáculo desconocido

Por Javier Elorriaga

La Península Ibérica alberga la mayor y mejor estudiada población de Buitre Leonado en el Paleártico Occidental. Sin embargo, la migración anual de miles de ejemplares al África subsahariana a través del estrecho de Gibraltar sigue siendo un aspecto ampliamente desconocido. Más de 5000 buitres leonados han sido observados cruzando el estrecho de Gibraltar en una misma temporada, formando grupos que llegan a superar los 1500 ejemplares. Igualmente destacable resulta su migración de retorno a Europa al final de la primavera, en la que atravesar el océano supone para los buitres un trance vital. En esta charla mostraremos algunas de las características e imágenes menos conocidas y más llamativas de este espectacular y desconocido aspecto de nuestros buitres.

Javier Elorriaga, Bilbao(1978), es ornitólogo y guía de naturaleza profesional afincado en el estrecho de Gibraltar. Ha trabajado en el seguimiento de rapaces rupícolas en Bizkaia, en la conservación del buitre negro en el Parque Nacional de Dadiá, en la reintroducción de Quebrantahuesos en los Picos de Europa, en el seguimiento de la migración de aves en el estrecho de Gibraltar, en el estudio de la geografía migratoria del aura gallipavo en EE.UU, y en la reintroducción del águila pescadora en Urdaibai. Es coautor en más de 30 publicaciones divulgativas y científicas. Desde hace cinco años trabaja como guía de naturaleza especializado en aves y fotografía en España y Marruecos para Birding The Strait y otros touroperadores internacionales.



DOMINGO 26 DE FEBRERO

10:30h

## NATUREWATCH; I Encuentro Nacional de Turismo de Observación de la Naturaleza

Por Alfonso Polvorinos y Luis Frechilla

Presentación de las primeras jornadas sobre Turismo de Observación de la Naturaleza que se celebrarán en el Parque Natural de Somiedo (Asturias) del 19 al 21 de mayo de 2017. Se trata de un evento dirigido a profesionales, empresas especializadas y ecoturistas que tiene como objetivos avanzar en el desarrollo del turismo de observación de fauna, flora y geología en España a través de la exposición de experiencias ejemplares, la práctica sobre el terreno y el análisis en mesa de debate de un caso concreto (en este caso la observación de oso pardo en libertad)

Alfonso Polvorinos es biólogo, divulgador, y técnico especializado en ecoturismo y espacios naturales protegidos. Desde 1989 está dedicado profesionalmente al turismo de naturaleza; fue técnico del Comité Español de la Unión Internacional de la Naturaleza (UICN) y desde hace más de 20 años desarrolla labores técnicas, de formación, de creación de producto y comunicación para diferentes Gobiernos y Universidades. Es autor de la Publicación Oficial de «Ecoturismo en Asturias» y miembro de The International Ecotourism Society.

Luis Frechilla es biólogo, escritor y dibujante de naturaleza, consultor ecoturístico y ambiental. Director de DABOECIA Arte y Naturaleza desde 2003, es además socio-fundador de la agencia de viajes Wildwatching Spain, especializada en viajes de observación y fotografía de naturaleza. Ha diseñado y participado en la creación y desarrollo de novedosos productos de observación de especies protegidas y amenazadas. Es autor e ilustrador de numerosas publicaciones, guías de viaje y de naturaleza.



10:30h

## Pelágicas a bordo del Chasula; ¡no solo de aves vive el pajarero!

Por Xabier Vázquez Pumariño

El Chasula es un barco de pesca tradicional, que desde 2011 realiza excursiones para la observación de aves. Sin duda las salidas más atractivas son las pelágicas que nos internan unas 15-18 millas mar adentro frente a la ría de Arousa, hasta el Cañón de Vigo. Estas salidas se realizan coincidiendo con el paso migratorio de aves marinas. Durante las mismas se pueden observar y fotografiar especies difícilmente observables desde tierra. Durante el resto del año navegamos por el interior de la ría de Arousa donde miles de aves marinas y acuáticas invernan e incluso visitamos el Parque Nacional de las Islas Atlánticas de Galicia.

Xabier Vázquez Pumariño es biólogo y ornitólogo. Trabaja desde hace más de dos décadas en consultoría ambiental, bioturismo y desarrollo local, tanto en Galicia como en diferentes países de Latinoamérica. Dirige la empresa HabitaQ y la marca Birding.gal. Recientemente ha sido el responsable de la realización del proyecto Galicia Birding para la Axencia de Turismo de Galicia. Colabora con la empresa propietaria del barco de pesca tradicional Chasula con base en O Grove (Pontevedra). Conjuntamente gestionan el producto Chasula Aves y realiza normalmente la tarea de guía a bordo del mismo.



11:30h

## BirdFlyway. Un viaje en familia por la ruta de las aves, la primera novela en torno al turismo ornitológico

Por Antonio Sandoval Rey



La novela BirdFlyway. Un viaje en familia por “La ruta de las aves” de Antonio Sandoval Rey, (Lynx Edicions), relata cómo una familia muy singular recorre la ruta migratoria del ánsar común, del norte de Finlandia al Parque Nacional de Doñana. Mientras visitan algunos de los más importantes humedales del continente, tanto observan aves como viven sorpresas inesperadas y reflexionan en torno a infinidad de temas, siempre desde un tono vital y ameno. Les acompaña en su recorrido un guía ornitológico muy especial, con un pasado sorprendente y entusiasta de la biología de un ave que cada año viaja entre Escocia y la costa de África: el águila pescadora. El proyecto Birdflyway ([www.birdflyway.com](http://www.birdflyway.com)) está impulsado desde la Sociedad de Ciencias Aranzadi ([www.aranzadi.eus](http://www.aranzadi.eus)), a través de su Urdaibai Bird Center ([www.birdcenter.org](http://www.birdcenter.org))

Antonio Sandoval Rey (A Coruña, 1967) es escritor y comunicador ambiental, y desde niño un entusiasta ornitólogo. Es autor de los libros “BirdFlyway. Un viaje en familia por la ruta de las aves”, “¿Para qué sirven las aves?” Con 3 ediciones desde 2012 y traducido al inglés este año como “What Good are Birds?”, y “Las aves marinas de Estaca de Bares. Un diario personal”, así como de “El árbol de la escuela”. Es además coautor de “Cuándo ver aves en Galicia. Ideas mes a mes para familias, aficionados y expertos”. Colaborador habitual del diario La Voz de Galicia, ha escrito incontables artículos ornitológicos divulgativos y científicos en diferentes publicaciones generalistas y especializadas. Profesionalmente está vinculado a la comunicación y la educación ambiental, y al turismo de naturaleza y ornitológico. Su página web es [www.antoniosandovalrey.weebly.com](http://www.antoniosandovalrey.weebly.com).



12:00h

## Innovación y Ecodiseño para la conservación de la biodiversidad: El caso de Birds Clean

Por Angel T. Mejías

En la ponencia se abordarán las técnicas de ecodiseño de productos, así como todo el procedimiento de la innovación para la conservación de la biodiversidad, desde la generación de la idea hasta la puesta en el mercado del producto. Se tratará todo de forma muy amena mediante en ejemplo de éxito como el desarrollo y la puesta en el mercado de Birds Clean, único sistema que permite la presencia de aves en nuestros edificios evitando la suciedad que suelen generar, especialmente concebido para la protección de las colonias de avión común (*Delichon urbicum*).

Angel T. Mejías, es biólogo, ornitólogo, anillador científico de aves e inventor. Una vez finalizados sus estudios de Biología en la Universidad de Sevilla y tras unos meses trabajando como guía para una empresa de turismo ornitológico del Espacio Natural de Doñana, inició su carrera como consultor ambiental para la realización de estudios y documentos de temática ambiental para las empresas más importantes del sector energético. fue profesor del Máster Europeo de Energías Renovables impartido por CIRCE en Zaragoza. En la actualidad ha evolucionado hacia el campo de la innovación y el ecodiseño, y ha desarrollado las patentes de el *EcoPoste*, que compatibiliza la instalación de líneas eléctricas con la conservación de especies de aves amenazadas, y *Birds Clean*, el primer sistema que compatibiliza la presencia de aves urbanas con la limpieza de los edificios.



## Asociación de Guías de Doñana; Una experiencia de asociacionismo entre guías naturalistas del entorno de un Parque Nacional

Por Sergio Martín



En esta presentación Sergio Martín expondrá las razones por las que se creó la Asociación, el trabajo hecho hasta ahora y los objetivos que se marca a medio y largo plazo. También se tratará la profesionalización del sector, la mejora de la calidad ambiental de las zonas en las que trabaja la Asociación, y la certificación de guías de calidad en la comarca de Doñana.

Sergio Martín es secretario de la Asociación de Guías de Doñana. Ha trabajado como guía de naturaleza durante los últimos 13 años. Como las aves, tiene un lugar de invernada y otro de estiaje. Trabaja en el área de Doñana como centro pero se mueve por todo el suroeste de la península Ibérica durante los meses más fríos y en verano emigra a los parques nacionales africanos para guiar entre sus manadas de ñues.

12:30h



13:00h

## HARMUSCH expediciones zoológicas al Sahara Atlántico

Por Salvador Castillo Ortega.

Harmusch es el nombre en hasaní de la gacela de Cuvier. Decidimos bautizar con este nombre a nuestra Asociación de Estudio y Conservación de Fauna como un pequeño homenaje a una de tantas especies al borde de la extinción pero también, como un tributo a los hermosos paisajes saharianos. Desde 2010 venimos realizando una serie de expediciones de prospección faunística en el cuadrante norte del Sahara Occidental y la información recopilada, las ideas generadas y las expectativas de poder ayudar a la recuperación de lo que en su día fue un vergel nos han llevado a crear esta asociación. Harmusch no se limita a los ambientes desérticos sino que hemos realizado expediciones a lugares tan remotos como el Himalaya, diversos países africanos (Senegal, Zambia, Sudáfrica, etc.), la Patagonia o los Andes. Todo lugar que pueda albergar fauna al borde de la extinción es objeto de nuestras maniobras.

Naturalista vocacional desde niño, Salvador ha trabajado y trabaja en numerosos proyectos de conservación como especialista en técnicas de reintroducción de grandes rapaces, además de trabajar con proyectos de carnívoros como el Lince Ibérico o el Lobo. Es técnico superior en diversas especialidades de gestión todas ellas relacionadas con el medio ambiente y desde hace varios años trabaja con nuevas tecnologías desarrollando proyectos de innovación en el estudio de (I+D) para la mejora de los estudios de conservación medioambiental.

13:30h

## Presentación de nueva embarcación turística en la Reserva de la Biosfera de Monfragüe

*Por Rafael Pintado Martín*

El Barco del Tajo–Monfragüe se trata de un aula de naturaleza que va a mostrar la riqueza de fauna y flora que se puede encontrar en el Parque Nacional de Monfragüe, Zona de Especial Protección para las Aves y Reserva de la Biosfera de la Unesco, desde un punto de vista desconocido utilizando el río como canal, con una embarcación moderna que dispondrá de las últimas tecnologías tanto en navegación como en seguridad, así como en recursos divulgativos, actuando como un centro de interpretación flotante. Todo ello de la mano de guías especializados que le transmitirán la relevancia medioambiental de este entorno privilegiado y la importancia de su conservación.

Empresario enamorado de las tics y el turismo. Rafael cuenta con más de 20 años de experiencia profesional, en este lapsus de tiempo ha creado 4 empresas de base tecnológicas, ha trabajado como asesor para distintas asociaciones turísticas, y ha dirigido más de un centenar de proyectos relevantes relacionados con la innovación, consultoría tecnológica para administraciones públicas, asociaciones y empresas. Socio fundador y miembro de la junta directiva del Cluster de Turismo de Extremadura, siempre ha creído en la COOPETENCIA, cooperar para competir. Desde 2011 es responsable de producto de la embarcación turística Balcón del Tajo, gestionada por FactorOcio S.l que desde el 2016 ya cuenta con otra embarcación turística en Alcántara.





**RUTAS GUIADAS**

**VIERNES 24**

HORARIO	RUTAS GUIADAS	DURACIÓN	DIFICULTAD	A QUIEN VA DIRIGIDO
14:30	Ruta ornitológica por los miradores (autobús)	2,5 horas	Baja	Público general
15:00	Ruta de senderismo a Cerro Gimio	3 horas	Media	Público general + 12 años
16:00	Ruta circular amarilla	2 horas	Media	Público general
16:00	Pequeñas aves del matorral mediterráneo (ornitología y botánica)	2 horas	Baja	Público general
17:00	Ruta ornitológica por los miradores (autobús)	2,5 horas	Baja	Público general
Ubicación e inscripción: Punto de información A				

**SÁBADO 25**

HORARIO	RUTAS GUIADAS	DURACIÓN	DIFICULTAD	A QUIEN VA DIRIGIDO
10:00	Ruta ornitológica por los miradores (autobús)	2,5 horas	Baja	Público general
10:00	Ruta de la trashumancia	3 horas	Baja	Público general
10:30	Ruta circular amarilla	2 horas	Baja	Público general
10:30	Ruta de senderismo a Cerro Gimio	3 horas	Media	Público general + 12 años
11:30	Birding Kids trips. Aprende inglés observando aves.	2 horas	Media	Niños y familias
12:00	"Naturaleza para todos" es un proyecto que permite a personas con movilidad reducida realizar senderismo con ayuda de un grupo de voluntarios expertos y una silla especial denominada "joëlette".	2 horas	Baja	Personas con movilidad reducida. Público General
13:00	Ruta ornitológica por los miradores (autobús)	2,5 horas	Baja	Público general
16:00	Ruta ornitológica por los miradores (autobús)	2,5 horas	Baja	Público general
15:30	Ruta de senderismo al Cerro Gimio	3 horas	Media	Público general + 12 años
16:00	Birding Kids trips. Aprende inglés observando aves.	2 horas	Media	Niños y familias
17:00	Huerto del Ojaranzo y Mirador del Serrano	2,5 horas	Baja	Público general
Ubicación e inscripción: Punto de información A				

**DOMINGO 26**

HORARIO	RUTAS GUIADAS	DURACIÓN	DIFICULTAD	A QUIEN VA DIRIGIDO
10:00	Ruta ornitológica por los miradores (autobús)	2,5 horas	Baja	Público general
11:00	Ruta de la trashumancia	3 horas	Baja	Público general
11:00	Pequeñas aves del matorral mediterráneo (ornitología y botánica)	2 horas	Baja	Público general
12:00	"Naturaleza para todos" es un proyecto que permite a personas con movilidad reducida realizar senderismo con ayuda de un grupo de voluntarios expertos y una silla especial denominada "joëlette".	2 horas	Baja	Personas con movilidad reducida. Público General
12:30	Ruta ornitológica por los miradores (autobús)	2,5 horas	Baja	Público general
Ubicación e inscripción: Punto de información A				

## ACTIVIDADES INFANTILES

## VIERNES 24

HORARIO	ACTIVIDADES INFANTILES	EDAD
16:00 a 16:30	Taller : Objetivo Monfragüe	De 4 a 13 años
16:30 a 17:00	Taller : Buitres y Alimoches	De 4 a 13 años
17:00 a 17:40	Taller : Paseo por el Arroyo Malvecino	De 6 a 14 años
16:00 a 17:00   17:30 a 19:00	Taller : Marionetas de Aves en Cartulinas	De 6 a 13 años

Ubicación e inscripción: Carpa de actividades infantiles

## SÁBADO 25

HORARIO	ACTIVIDADES INFANTILES	EDAD
10:00 a 11:00	Taller: Pisapapeles de Siluetas de Aves	De 6 a 13 años
11:00 a 11:30   13:00 a 13:30   17:30 a 18:00	Taller: Figuras de Animales con Play Mays	De 4 a 12 años
11:00 a 11:30   16:00 a 16:30	Taller : Objetivo Monfragüe	De 4 a 13 años
11:30 a 12:00   16:00 a 16:30   18:00 a 18:30	Taller: Figuras y Recortables de Gomaeva	De 4 a 12 años
11:30 a 12:30   13:00 a 14:00	Taller : Marionetas de Aves en Cartulinas	De 6 a 13 años
11:30 a 12:00   16:30 a 17:00	Taller : Buitres y Alimoches	De 4 a 13 años
12:00 a 12:30   16:30 a 17:00   18.30 a 19:00	Taller: Construcción de Cuadernos de Campo	De 4 a 12 años
12:00 a 12:40   16:30 a 17:00	Taller : Paseo por el Arroyo Malvecino	De 6 a 14 años
12:30 a 13:00   13:30 a 14:00   17:00 a 17:30	El Juego de la Grulla	De 4 a 12 años
11:30a 12:30   12:30 a 13:30   16:00 a 17:00   17:00 a 18:00	Caricaturas al vuelo	Todas las edades
16:00 a 17:00   17:30 a 19:00	Taller: Huellas de Aves en Arcilla	De 3 a 13 años
11:30 a 14:30   16:00 a 19:00	Actividad FOTO-COOL	Todas las edades

Ubicación e inscripción: Carpa de actividades infantiles

## DOMINGO 26

HORARIO	ACTIVIDADES INFANTILES	EDAD
10:00 a 11:30	Taller: Pisapapeles de Siluetas de Aves	De 6 a 13 años
11:00 a 11:30	Taller : Objetivo Monfragüe	De 4 a 13 años
11:00 a 11:30   13:30 a 14:00	Taller: Figuras de Animales con Play Mays	De 4 a 12 años
11:30 a 12:00   15:00 a 15:30	Taller: Figuras y Recortables de Gomaeva	De 4 a 12 años
12:00 a 13:00   13:30 a 14:20	Taller: Huellas de Aves en Arcilla	De 3 a 13 años
12:00 a 12:30   15:30 a 14:00	Taller: Construcción de Cuadernos de Campo	De 4 a 12 años
11:30 a 12:00	Taller : Buitres y Alimoches	De 4 a 13 años
12:00 a 12:40	Taller: Paseo por el Arroyo Malvecino	De 6 a 14 años
11:30 a 14:30	Actividad FOTO-COOL	Todas las edades
11:30 a 12:30   12:30 a 13:30   15:00 a 16:00	Caricaturas al vuelo	Todas las edades
13:00 a 13:30	El Juego de la Grulla	De 4 a 12 años

Ubicación e inscripción: Carpa de actividades infantiles



ACTIVIDADES FAMILIARES

VIERNES 24

HORARIO	ACTIVIDADES FAMILIARES	EDAD
10:00 a 19:00	Taller de Prehistoria***	Público asistente
11:00 a 14:00   15:30 a 18:30	Observatorios Ornitológico SEO*	Público asistente
11:30 a 12:30   17:00 a 17:30	Aprende a volar un Dron**	Mayores de 18 años
13:00 a 13:30   17:00 a 17:30   18:30 a 19:00	Espectáculo Globsesion. Glob-birding***	Público asistente
13:00 a 14:00   17:30 a 18:30	Vive una experiencia a vista de pájaro.**	Público asistente
17:00 a 19:00	SEO. Aventureros FIO. Rutas***	De 7 a 12 años
10:00 a 18:30	Cúpula de astroturismo y realización de proyecciones de los cielos nocturnos extremeños. <i>Villarreal de San Carlos, Punto de Información FIO</i>	Público asistente
21:00	Tan Cerca de ti, Tan Lejos de ti: Sesión Nocturna con Telescopio robotizado para observar en visual y con pantalla gigante, que descubrirá los objetos más lejanos e impresionantes que se puedan observar. <i>Villarreal de San Carlos, Punto de Información FIO</i>	Público asistente

Ubicación: \*Observatorios en zonas miradores, \*\*Actividad drones en helipuerto y \*\*\*Animaciones en Villarreal de San Carlos

SÁBADO 25

HORARIO	ACTIVIDADES FAMILIARES	EDAD
10:00 a 19:00	Taller de Prehistoria***	Público asistente
10:00 a 13:00	SEO. Taller de Anillamiento*	Público asistente
11:00 a 14:00   15:30 a 18:30	Observatorios Ornitológico SEO*	Público asistente
11:30 a 12:30   17:00 a 17:30	Aprende a volar un Dron**	Mayores de 18 años
11:00 a 13:00   13:00 a 15:00   17:00 a 19:00	SEO. Aventureros FIO. Rutas***	De 7 a 12 años
13:00 a 13:30   17:00 a 17:30   18:30 a 19:00	Espectáculo Globsesion. Glob-birding***	Público asistente
13:00 a 14:00   17:30 a 18:30	Vive una experiencia a vista de pájaro**	Público asistente
10:00 a 18:30	Cúpula de astroturismo y realización de proyecciones de los cielos nocturnos extremeños. <i>Villarreal de San Carlos, Punto de Información FIO</i>	Público asistente
20:30	Ruta astronómica e interpretativa de la noche y sus aves. Actores disfrazados de Aristóteles e Hipatia. Cantos de aves nocturnas con sistema de amplificación sonora. "Turismo Lunar": exploración de la luna en cuarto menguante. Experiencia cómica, divertida, didáctica y para toda la familia. <i>Villarreal de San Carlos, Punto de Información FIO</i>	Público asistente

Ubicación: \*Observatorios en zonas miradores, \*\*Actividad drones en helipuerto y \*\*\*Animaciones en Villarreal de San Carlos

DOMINGO 26

HORARIO	ACTIVIDADES FAMILIARES	EDAD
10:00 a 16:00	Taller de Prehistoria***	Público asistente
10:00 a 13:00	SEO. Taller de Anillamiento*	Público asistente
11:00 a 14:00   15:00 a 16:00	Observatorios Ornitológico SEO*	Público asistente
11:00 a 12:00   13:00 a 14:00	Animación Zancudos tematizados***	Público asistente
11:30 a 12:30	Aprende a volar un Dron**	Mayores de 18 años
11:30 a 12:00   13:00 a 13:30   16:00 a 16:30	Espectáculo Globsesion. Glob-birding***	Público asistente
11:00 a 13:00   13:00 a 15:00	SEO. Aventureros FIO. Rutas***	De 7 a 12 años
12:00 a 13:00   16:00 a 17:00	Pasacalles y Espectáculo Gallina del Gran Oriolo***	Público asistente
13:00 a 14:00	Vive una experiencia a vista de pájaro**	Público asistente
13:00 a 14:00   17:00 a 17:30	Contorsionismo El último vuelo del Condor***	Público asistente
10:00 a 14:00	Cúpula de astroturismo y realización de proyecciones de los cielos nocturnos extremeños. <i>Villarreal de San Carlos, Punto de Información FIO</i>	Público asistente

Ubicación: \*Observatorios en zonas miradores, \*\*Actividad drones en helipuerto y \*\*\*Animaciones en Villarreal de San Carlos

## ÓPTICA Y CÁMARA

### BEYOND IMAGE, S.L.

Estella, Navarra, España.  
Tel. 658.979.229  
info@tx-lab.com  
www.tx-lab.com

#### Empresas Representadas:

Panasonic LUMIX G: [www.panasonic.es/lumix](http://www.panasonic.es/lumix)  
f-stop: [www.fstopgear.es](http://www.fstopgear.es); [www.fstopgear.com](http://www.fstopgear.com)  
**Stand: 102**

### CANON ESPAÑA, S.A.

Alcobendas, Madrid, España.  
Tel. 915.384.500  
info@canon.es  
www.canon.es  
**Stand: 107-108**

### DEPORTES NATURA

Granada, España.  
Tel. 958.521.340  
info@deportesnatura.com  
www.deportesnatura.com

#### Empresas Representadas:

BUSHELL, MOULTRIE, GO PRO,  
RECONYX, LED LENSER, CHIRUCA.  
**Stand: 101**

### EXCOPESA 2000, S.L.

Villacil, León, España.  
Tel. 987.215.208  
mabel@excopesa.es  
www.excopesa.es

#### Empresas Representadas:

ZEISS, MINOX.  
**Stand: 117**

### FUJIFILM EUROPE GmbH, Sucursal en España

Barcelona, España.  
Tel. 934.511.515  
joangirons@fujifilm.es  
www.fujifilm.es  
**Stand: 103**

### ÓPTICA ROMA

Madrid, España.  
Tel. 913.096.852  
alberto.lopez@opticaroma.com  
www.opticaroma.com

#### Empresas Representadas:

Hähnel, kite optics, manfrotto, miggo, gitzo:  
[www.disefoto.com](http://www.disefoto.com)  
National Geographic: [www.bresser.de](http://www.bresser.de)  
Vanguard: [www.vanguardworld.com](http://www.vanguardworld.com)  
Óptica Roma: [www.opticaroma.com](http://www.opticaroma.com)  
Nayade Nature: [www.nayade.es](http://www.nayade.es)  
Delta Optics: [www.elcalden.es](http://www.elcalden.es)  
Opticron; [www.grupopielcu.com](http://www.grupopielcu.com)  
Nikon: [www.nikon-dpi.com](http://www.nikon-dpi.com)  
Kenko: <http://rowlaf-com.webnode.mx/>

Olympus Iberia: [www.olympus.es](http://www.olympus.es)  
Canon España: [www.canon.es](http://www.canon.es)  
Pentax Optics: [www.reflecta.com](http://www.reflecta.com)  
Kowa: [www.dugopa.com](http://www.dugopa.com)  
Steiner, Tamron: [www.robisa.com](http://www.robisa.com)  
Swarovski Optics: [www.esteller.com](http://www.esteller.com)  
**Stand: 110-111-112-113-114-115-116**

### FOTO TÉCNICA IMPORT, S.L.

Barcelona, España.  
Tel. 932.452.723  
xbg@fototecnica.com  
www.fototecnica.com

#### Empresas Representadas:

Zeiss: [www.zeiss.es/camera-lenses\\_es/home.html](http://www.zeiss.es/camera-lenses_es/home.html)  
Benro: [www.benroeu.com](http://www.benroeu.com)  
Pixel: [www.pixelhk.com](http://www.pixelhk.com)  
Atomos: [www.atomos.com](http://www.atomos.com)  
BlackRapid [www.blackrapid.com](http://www.blackrapid.com)  
Lee: [www.leefilters.com](http://www.leefilters.com)  
**Stand: 109**

### J. ESTELLER (SWAROUSKI OPTIK)

Sant Vicenç dels Horts, Barcelona, España.  
Tel. 936.724.510  
agarcia@esteller.com  
www.esteller.com  
**Stand: 120**

### MARTIN IGLESIAS, S.L.

Sevilla, España.  
Tel. 954.480.210  
tienda@martin-iglesias.com  
www.martin-iglesias.com  
**Empresas Representadas:**  
Canon, Nikon, Sigma, Lenscoat, Olympus,  
Pentax  
**Stand: 104-105-106**

### ORYX, LA TIENDA DEL AMANTE DE LA NATURALEZA

Barcelona, España.  
Tel. 934.185.511  
oryx@weboryx.com  
www.weboryx.com  
**Empresas Representadas:**  
SWAROWSKI, [www.swarovskiopitk.com](http://www.swarovskiopitk.com)  
LEICA, [www.leica-camera.com](http://www.leica-camera.com)  
ZEISS, [www.zeiss.com](http://www.zeiss.com)  
BUSHNELL, [www.bushnell.com](http://www.bushnell.com)  
VORTEX, [www.vortexptics.com](http://www.vortexptics.com)  
OPTICRON, [www.opticron.co.uk](http://www.opticron.co.uk)  
CAJAS NIDO SCHWEGLER, [www.schwegler-natur.de](http://www.schwegler-natur.de)  
COMEDEROS JACOBI JAYNE, [www.jacobijayne.com](http://www.jacobijayne.com)

HELM FIELD GUIDES, [www.bloomsbury.com](http://www.bloomsbury.com)  
GUÍAS DE CAMPO OMEGA, [www.ediciones-omega.es](http://www.ediciones-omega.es)  
LYNX EDICIONES, [www.lynxeds.com](http://www.lynxeds.com)  
ECOTONE, [www.ecotone.pl](http://www.ecotone.pl)  
**Stand: 118-119**

## ARTE Y NATURALEZA

### ADALBERTI EXTREMADURA

Trujillo, Cáceres, España.  
Tel. 626.480.984  
adalbertiextremadura@gmail.com  
[www.adalbertiextremadura.com](http://www.adalbertiextremadura.com)  
**Stand: 209**

### ASOCIACIÓN "COLECTIVO KREAR-TE DE TRUJILLO"

Trujillo, Cáceres, España.  
Tel. 650.879.691  
belendemiguel@gmail.com  
Artistas:  
Belén de Miguel  
Jose Manuel García (Jomi)  
Javier Torres  
**Stand: 204**

### EL BARRO ANIMADO

Córdoba, España.  
Tel. 626.405.552  
info@elbarroanimado.com  
www.elbarroanimado.com  
Pajaros de colección  
**Stand: 202**

### GOMEZ GALLEGO

Malpartida de la Serena, Badajoz, España.  
[comercialgomezgallego@hotmail.com](mailto:comercialgomezgallego@hotmail.com)  
**Stand: 208**

### JOSÉ MANUEL BAÑOS LUCAS

FORJA VERA  
Losar de la Vera, Cáceres, España.  
Tel. 608.222.492  
forjavera@hotmail.com  
Stand: 210-211

### M<sup>a</sup> JESÚS ALMORIL DIAZ

Villasbuenas de Gata, Cáceres, España.  
Tel. 616.722.091  
mjad1972@hotmail.com  
**Stand: 205**

### ORIGINAT

Huelva, España.  
Tel. 663.782.209  
originatshop@gmail.com  
[www.originatshop.wixsite.com/originat](http://www.originatshop.wixsite.com/originat)  
**Stand: 201**

### "PAPEL Y PLUMAS" NACHO SEVILLA Y NURIA VERNACCI

El Tiemblo, Ávila, España.  
Tel. 608.966.994  
elcartujox@hotmail.com  
"Papel y Plumas" NACHO SEVILLA:  
[www.campodecuadernos.wordpress.com](http://www.campodecuadernos.wordpress.com)  
"Papel y Plumas" NURIA VERNACCI:  
[www.nuriaruijvernacci.com](http://www.nuriaruijvernacci.com)  
**Stand: 203**



## VIAJES Y TURISMO

### ADEME

Malpartida de Plasencia, Cáceres. España.  
Tel. 927.300.370  
gerencia@ademe.info  
promocion@ademe.info  
www.ademe.info  
**Stand: 363-364**

### ADENEX-ASOC. PARA LA DEFENSA Y DE LA NATURALEZA Y LOS RECURSOS DE EXTREMADURA

Mérida, Badajoz. España.  
Tel. 924.387.189  
adenex@adenex.org  
www.adenex.org  
**Stand: 346**

### AGÈNCIA VALENCIANA DEL TURISME COMUNITAT VALENCIANA

Valencia. España.  
Tel. 961.209.878  
molins\_ros@gva.es  
www.comunitatvalenciana.com  
**Empresas Representadas:**  
Patronato de Turismo Valencia Turisme:  
www.valenciaturisme.org  
Patronato de Turismo Costa Blanca:  
www.costablanca.org  
Asoc. de Guías Birding de la Comunitat Valenciana:  
www.birdingcv.com  
**Stand: 312-313**

### AIR DRONE VIEW

Badajoz. España.  
Tel. 670.363.864  
info@airdroneview.com  
www.airdroneview.com  
**Stand: 326**

### ALGAKON, S.L. CONSULTORÍA AMBIENTAL

Salteras, Sevilla, España.  
Tel. 955.718.800  
info@algakon.es  
www.algakon.es  
**Stand: 325**

### ALPASIN

Adamuz, Córdoba. España.  
Tel. 633.026.176  
infoalpasin@gmail.com

www.alpasin.com  
**Stand: 320**

### AMBIENTA INGENIERÍA Y SERVICIOS AGRARIOS Y FORESTALES, S.L.U.

Montehermoso, Cáceres. España.  
Tel. 927.675.524  
info@ambientaing.es  
www.ambientaing.es  
www.facebook.com/ambienta.ingenieria  
**Stand: 316**

### AMUS

Villafranca de los Barros, Badajoz. España.  
Tel. 924.124.051  
info@amus.org.es  
www.amus.org.es  
**Stand: 347**

### ÁNGEL TOMÁS MEJÍAS ÁLVAREZ (BIRDS CLEAN)

Badajoz. España.  
Tel. 605.442.237  
info@birdsclean.com  
www.birdsclean.com  
**Empresas Representadas:**  
Birds Clean, www.birdsclean.com  
WidLife EcoDesign, www.wildlifeco.com  
**Stand: 308**

### ANSER (ASOC. NATURALISTA AMIGOS DE LA SERENA)

Castuera, Badajoz. España.  
Tel. 639.432.172  
anser@anseronline.org  
www.anseronline.org  
**Stand: 350**

### APARTAMENTOS RURALES LA CAÑADA

Torrejón El Rubio, Cáceres. España.  
Tel. 639.383.670  
apartamentoslacanada@gmail.com  
www.apartamentosruraleslacanada.com  
**Stand: 318**

### ASOCIACIÓN EMPRESAS BIRDING EUSKADI

Pais Vasco. España.  
Tel. 665.642.947  
pablo.perez@wilextours.com  
www.birdingeuskadi.net  
**Stand: 319**

### ASOC. EXTREMEÑA DE EMPRESAS DE OBRAS Y SERVICIOS FORESTALES Y MEDIOAMBIENTALES (EXTREFOR)

Plasencia, Cáceres. España.  
Tel. 924.246.924  
info@extrefor.org

www.extrefor.org

### Empresas Representadas:

Acciona, S.A.; Ambienta, S.L.; Blazquez Martin, S.L.; Aplifoex, S.L.; Cian Servicios y Obras, S.L.; Majoin, S.L.; D-3 Ingeniería y Obra, S.L.; Eulen, S.A.; Elena Medialdea, S.L.U.; Marle, S.L.; Forma, S.L.; Extrenatura, S.L.; Ged Integral, S.L.; Ipso, S.A.; Habitat Recurso Natural, S.L.; Jardintec, S.L.; Jogosa Obras y Servicios, S.L.; Puebla y Estellez, S.A.; Recursos Forestales, S.L.; Savia Medio Ambiente, S.L.; Sogema Hispania, S.L.L.  
**Stand: 355**

### ASOC. MEDIOAMBIENTAL O-LIVE

Prado del Rey, Cádiz. España.  
Tel. 625.514.313  
info@olivemedioambiente.org  
www.olivemedioambiente.org  
**Stand: 323**

### AVES CANTÁBRICAS

Torrelavega, Cantabria. España.  
Tel. 647.225.234  
avescantabricas@gmail.com  
www.avescantabricas.com  
**Stand: 301**

### AYUNTAMIENTO DE ALMARAZ – ORCHYDARIUM CENTRO DE INTERPRETACIÓN DE LA ORQUIDEA

Almaraz, Cáceres. España.  
Tel. 927.544.514  
info@orchydarium.es  
www.orchydarium.es  
www.ayto-almazar.com  
**Stand: 329**

### AYUNTAMIENTO DE CÁCERES

Cáceres. España.  
Tel. 927.255.765  
turismo@ayto-caceres.es  
www.turismo.caceres.es  
**Stand: 333**

### AYUNTAMIENTO DE JARAÍZ DE LA VERA

Jaraíz de la Vera. Cáceres. España.  
Tel. 927.460.024  
luis.ayuntamientojaraiz@gmail.com  
www.ayto-jaraiz.com  
**Stand: 327**

**AYUNTAMIENTO DE MORALEJA**

Moraleja, Cáceres. España.

Tel. 927.147.088

turismo@moraleja.es

www.moraleja.es

**Stand: 331****AYUNTAMIENTO DE O GROVE  
PROYECTO PIO**

O Grove, Pontevedra. España.

Tel. 681.324.200

medioambiente@concellodogrove.es

www.piogrove.com

www.turismogrove.com

**Stand: 301****AYUNTAMIENTO DE PLASENCIA**

Plasencia, Cáceres. España

Tel. 927.428.500

concejaliaturismo@plasencia.es

www.plasencia.es

**Stand: 332****AYUNTAMIENTO DE ROMANGORDO**

Romangordo, Cáceres. España.

Tel. 927.576.581

info@romangordo.org

www.romangordo.org

**Stand: 330****AYUNTAMIENTO DE SAUCEDILLA**

Saucedilla, Cáceres. España.

Tel. 927.544.037

saucedilla@campoaranuelo.org

www.saucedilla.es

**Empresas Representadas:**

PARQUE ORNITOLÓGICO DE ARROCAMPO,

BIRDING SAUCEDILLA.

**Stand: 328****AYUNTAMIENTO DE SERRADILLA**

Serradilla, Cáceres. España

Tel. 927.407.002

aytoserradilla@serradilla.es

www.serradilla.es

**Stand: Exterior****AYUNTAMIENTO DE TRUJILLO**

Trujillo, Cáceres. España.

Tel. 927.321.050

maite@trujillo.es

www.trujillo.es

**Stand: 337-338****AYUNTAMIENTO DE ZAMORA  
ZAMORA: AVES Y NATURALEZA**

Zamora. España.

Tel. 980.532.030

omd@zamora.es

www.zamora.es

**Stand: 313****BIRDING RIA DE AVEIRO**

3810-077 Aveiro, Aveiro. Portugal.

Tel. +351.914.566.414

info@birdingriadeaveiro.com

www.birdingriadeaveiro.com

**Stand: 302****CEDER LA SIBERIA**

Herrera del Duque, Badajoz. España.

Tel. 924.650.768

ceder@comarcasiberia.com

www.comarcasiberia.com

**Stand: 358-359****CENTRO DE DESARROLLO RURAL "LA  
SERENA"**

Castuera, Badajoz. España.

Tel. 924.772.408

ceder@laserena.org

www.laserena.org

**Stand: 362****DIRECCIÓN GENERAL DE TURISMO  
DE LA JUNTA DE EXTREMADURA**

Mérida, Badajoz. España.

Tel. 924.332.000

info@turismoextremadura.com

www.turismoextremadura.com

**Stand: 351-352-371-372****DOÑANA NATURE, S.L.**

El Rocio, Huelva. España.

Tel. 630.978.216

info@donana-nature.com

www.donana-nature.com

**Stand: 303****EL MILLARÓN. FOTOGRAFÍA DE  
NATURALEZA.**

Sierra de San Pedro.

Valencia de Alcántara, Cáceres. España.

Tel. 683.329.116

info@elmillaron.com

www.elmillaron.com

**Stand: 306-307****EMPRESA PÚBLICA TURISMO  
ANDALUZ**

Málaga. España.

Tel. 951.299.300

info@andalucia.org

www.andalucia.org

**Empresas Representadas:**

Patronato de Turismo de Cádiz:

www.cadizturismo.com

Patronato de Turismo de Sevilla:

www.turismosevilla.org

Patronato de Turismo de la Costa del Sol:

www.visitacostadelsol.com

Patronato de Turismo de Huelva:

www.turismohuelva.org

Hoteles Villas de Andalucía:

www.villasdeandalucia.andalucia.org

**Stand: 367-368-369-370****EXCMO. AYUNTAMIENTO DE NOJA**

Noja, Cantabria. España

Tel. 942.630.306

oficinadeturismo@ayuntamientodenoja.com

com

www.nojaturismo.com

**Stand: 313****GADEART BRAVO, S.L.**

Deleitosa, Cáceres. España.

Tel. 689.643.600

gadeart@gadeart.com

www.gadeart.com

**Stand: 324****GEOPARQUE MUNDICAL DE LA  
UNESCO VILLUERCAS IBORES JARA**

Cañamero, Cáceres. España.

Tel. + 34.629.518.225

javier@aprodervi.com

www.geoparquevilluercas.es

**Empresas Representadas:**

Geovilluercas:

www.geovilluercas.org

Apto. Turístico a Cielo Abierto:

www.ruralcieloabierto.com

Rumbo a las Villuercas/CR La Sierra:

www.geoturismoenlasvilluercas.com

Discover Extremadura:

www.discover-extremadura.com

Rutas por Extremadura:

www.rutaspoextremadura.net

Casa Rural El Taller de Benito:

www.eltallerdebenito.com

**Stand: 335-336****GOBIERNO DE ARAGON**

Zaragoza. España.

Tel. 976.714.742

promocionturistica@aragon.es

www.turismodearagon.com

Twitter: https://twitter.com/

aragonturismo

Facebook: https://www.facebook.com/

TurismoAragon

**Stand: 306-307****GOBIERNO DE NAVARRA TURISMO**

Pamplona, Navarra. España.

Tel. 848.426.249



birding@navarra.es  
www.birding.navarra.es  
**Stand: 304**

### HIDESFOTOGRAFICOS & FOTOTRAMPEO.ES

Pozuelo de Alarcón, Madrid. España.  
Tel. 605.909.433  
fototrampeo@fototrampeo.es  
hidesfotograficos@gmail.com  
www.fototrampeo.es  
www.hidesfotograficos.es  
**Stand: 321**

### HOSPEDERÍAS DE EXTREMADURA (GEBIDEXSA, S.A.U)

Mérida, Badajoz. España.  
Tel. 924.488.078  
javier.nuevo@gpex.es  
www.hospederiasdeextremadura.es  
**Stand: 318**

### HUERTA GRANDE, S.L.

El Pelayo (Algeciras). Cádiz. España.  
Tel. 956.679.700  
reservas@huertagrande.com  
www.huertagrande.com  
**Stand: 321**

### IBERIAN LYNX LAND, S.L.

Andújar, Jaén. España.  
Tel. 636.984.515  
info@iberianlynxland.com  
www.iberianlynxland.com  
**Stand: 311**

### Iberoaves (Comarca Miajadas-Trujillo)

**ADICOMT**  
Miajadas, Cáceres. España.  
Tel. 927.161.476  
Whatsapp: 687.811.936  
adicomt@adicomt.com  
www.iberoaves.com  
**Stand: 360-361**

### IBERUS BIRDING & NATURE

La Carolina, Jaén. España.  
Tel 676.127.611  
info@iberusmedioambiente.com  
www.iberusmedioambiente.com  
**Empresas Representadas:**  
IBERUS MEDIO AMBIENTE, S.L.U.  
www.iberusmedioambiente.com  
**Stand: 309**

### JUNTA DE COMUNIDADES CASTILLA-LA MANCHA

Toledo. España.

Tel. 925.248.305  
aclamagirand@jccm.es  
www.turismocastillalamancha.es  
**Stand: 365-366**

### JUNTA DE EXTREMADURA CONSEJERÍA DE MEDIO AMBIENTE Y RURAL, POLÍTICAS AGRARIAS Y TERRITORIO

Mérida, Badajoz. España.  
Tel. 924.002.300  
angel.rodriguez@juntaex.es  
**Stand: 354-355**

### MADBIRD FAIR. FERIA DE OBSERVACIÓN DEL TURISMO DE NATURALEZA (MADRID)

Madrid. España.  
Tel. 610.277.494  
pg@madbirdfair.es  
www.madbirdfair.es  
**Stand: 310**

### MANCOMUNIDAD RIBEROS DEL TAJO

Cañaveral, Cáceres. España.  
Tel. 927.300.400  
gerente@riberosdeltajo.es  
www.riberosdeltajo.es  
**Stand: 320**

### MONFRAGÜE LANDSCAPE

"Ecoturismo en fincas privadas en el corazón de Monfragüe"  
Jaraicejo, Cáceres. España.  
Tel. 6880.858.724  
info@monfraguelandscape.com  
www.monfraguelandscape.com  
**Stand: 322**

### TURISMO DE SETÚBAL

Gabinete de Turismo  
Setúbal. Portugal.  
Tel. +351.265.545.010  
turismo.setubal@mun-setubal.pt  
www.visitsetubal.com  
www.facebook.com/visitsetubal.  
portugal/  
**Stand: 315**

### NATTULE

Barcelona. España.  
Tel. 629.567.771  
amoya@nattule.com  
www.nattule.com  
**Stand: 322**

### OLEOSETIN

10662 Marchagaz, Cáceres. España.

Tel. 927.239.968  
oleoseting@setinrural.com  
www.oleosetin.com  
**Stand: E305**

### PARQUE CULTURAL SIERRA DE GATA

10850 Hoyos, Cáceres. España.  
Tel. 927.514.583  
parquecultural@sierradegata.es  
**Stand: E304**

### PATAGONIA FJORD EXPEDITIONS, S.A. BIRDWATCHING CHILE

Puerto Raúl Martín Balmaceda, Cisnes. Chile  
Tel. +56.961.929.044  
birdwatchingchile@gmail.com  
www.birdwatchingchile.com  
**Stand: 317**

### PATRONAT DE TURISME TERRES DE L'EBRE

Tortosa, Tarragona. España.  
Tel. 977.444.447  
terresdelebre@dipta.cat  
www.terresdelebre.travel  
**Stand: 305**

### PATRONATO PROVINCIAL DE TURISMO Y TAUROMAQUIA. DIPUTACIÓN DE BADAJOZ.

Badajoz. España.  
Tel. 924.212.495  
turismo@dip-badajoz.es  
http://turismo.badajoz.es  
**Stand: 356-357**

### POLLENÇA - MALLORCA

Pollença, Illes Balears. España.  
Tel. 971.535.077  
turisme@ajpollenca.net  
www.pollensa.com  
**Empresas Representadas:**  
Mallorca Natural Tours:  
www.mallorcanaturaltours.com  
**Stand: 319**

### RED CÁNTABRA DE DESARROLLO RURAL

**PROYECTO NATUREA CANTABRIA**  
Santander, Cantabria. España.  
Tel. 942.049.438  
naturea@natureacantabria.com  
www.natureacantabria.com  
**Stand: E312**

### RED EXTREMEÑA DE DESARROLLO RURAL

Cáceres. España.

Tel. 927.626.829  
 proyectos@redex.org  
 www.redex.org  
**Stand: 334**

### REGIÃO DE TURISMO DO ALGARVE

Faro, Algarve. Portugal.  
 Tel. +351.289.800.400  
 lisa.coelho@turismoalgarve.pt  
 www.visitalgarve.pt  
**Empresas Representadas:**  
 Abilio Bikes Shop & Rentals:  
 info@abiliobikes.com  
 www.abiliobikes.com  
**Stand: 339-340**

### Rides EXTREMADURA ECOTURISMO Y ORNITOLOGIA

Nuria Morán Bravo  
 Carbajo, Cáceres. España.  
 Tel. 629.037.766  
 ridesextremadura@gmail.com  
 www.ridesextremadura.com  
**Stand: E317**

### SEO/BirdLife

Madrid. España.  
 Tel. 914.340.910  
 seo@seo.org  
 www.seo.org  
**Stand: 348-349**

### SERNATUR-Servicio Nal. de Turismo

Tel. +61.2.224.1330  
 mlopezp@sernatur.cl  
 www.patagonia-chile.com  
 www.sertantur.cl  
**Stand: 344-345**

### SKUA NATURE GROUP SRL

Castelletto Merli, AL. Italia.  
 Tel. (0039)0141.918.403  
 info@skuanature.com  
 www.skuanature.com  
**Stand: 316**

### SOMOSFAUNA

Casavieja, Ávila. España.  
 Tel. 620.690.554  
 info@somosfauna.com  
 biodiversidad@biochapas.com  
 www.somosfauna.com  
**Stand: 324**

### SPAINBIRDS NATURE TOURS

Madrid. España.  
 Tel. 687.837.719  
 info@spainbirds.com  
 www.spainbirds.es  
**Stand: 314**

### TRACK GRE2SUR

Casavieja, Ávila. España.  
 Tel. 675.566.414 / 918.678.844  
 info@trackgredos.com  
 www.trackgredos.com  
**Empresas Representadas:**  
 Adffoto: www.adffoto.net  
 Serueda: www.serueda.es  
 Ayto. Herradon de Pinares  
 (Herradon-La Cañada):  
 www.heradondepinare.es  
 Papageno Birding: www.  
 papagenobirdin.com  
**Stand: 323**

### TURISMO DE CASTILLA Y LEÓN

Valladolid. España.  
 Tel. 983.329.420  
 fuearrju@jcyll.es  
 www.turismocastillayleon.com  
**Empresas Representadas:**  
 Proyecto TRINO: www.birdwatchinginspain.  
 com  
**Stand: 308-309**

### TURISMO DE GALICIA

Santiago de Compostela, A Coruña.  
 España.  
 Tel. 012 ó 981.542.500  
 012@xunta.es  
 www.turismo.gal  
**Empresas Representadas:**  
 Habitaq, S.L.: http://habitaq.blogaliza.  
 org  
**Stand: 302-303**

### TURISMO PROVINCIA DE CÁCERES

Cáceres. España.  
 Tel. 927.255.597  
 rburdalo@dip-caceres.es  
 www.turismocaceres.org  
**Stand: 341-342-343**

### VIAJEFOTOGRAFICO.COM

Granada. España.  
 Tel. 958.150.317  
 Viajes diseñados por fotógrafos para  
 fotógrafos  
 direccion@viajefotografico.com  
 www.viajefotografico.com  
**Stand: E314**

### VIVENCIA DEHESA/AGROTECHNICAL SERVICES, S.L.

Peraleda de la Mata, Cáceres. España.  
 Tel. 650.720.763  
 vivenciadehesa@gmail.com  
 www.vivenciadehesa.es  
**Empresas Representadas:**  
 Vivencia Dehesa: www.vivenciadehesa.es

**Stand: E315**

### WILD IBERIAN NATURE: PARQUE NACIONAL SIERRA DE GUADARRAMA,

Orteruelo del Valle, Rascafría. Madrid.  
 España.  
 Tel. 619.848.124, 681.268.935  
 info@wildiberiannature.es  
 www.wildiberiannature.es  
**Stand: E310**





**AUTOBUS nº 1**

**RUTA:** PLASENCIA - RENFE - CAMPING - VILLARREAL DE SAN CARLOS (FIO)

HORA	ORIGEN
9:00	Plasencia (Parque Los Pino)
9:10	RENFE
9:20	Camping
9:30	FIO (Villarreal de San Carlos)
9:40	Camping
9:50	RENFE
10:00	Plasencia (Parque Los Pino)
10:10	RENFE
10:20	Camping
10:30	FIO (Villarreal de San Carlos)
10:40	Camping
10:50	RENFE
11:00	Plasencia (Parque Los Pino)
11:10	RENFE
11:20	Camping
11:30	FIO (Villarreal de San Carlos)
11:40	Camping
11:50	RENFE
12:00	Plasencia (Parque Los Pino)
12:10	RENFE
12:20	Camping
12:30	FIO (Villarreal de San Carlos)
12:40	Camping
12:50	RENFE
13:00	Plasencia (Parque Los Pino)
13:10	RENFE
13:20	Camping
13:30	FIO (Villarreal de San Carlos)
<b>fin servicio</b>	

**AUTOBUS nº 1**

**RUTA:** PLASENCIA - RENFE - CAMPING - VILLARREAL DE SAN CARLOS (FIO)

HORA	ORIGEN
15:00	Plasencia (Parque Los Pino)
15:10	RENFE
15:20	Camping
15:30	FIO (Villarreal de San Carlos)
15:40	Camping
15:50	RENFE
16:00	Plasencia (Parque Los Pino)
16:10	RENFE
16:20	Camping
16:30	FIO (Villarreal de San Carlos)
16:40	Camping
16:50	RENFE
17:00	Plasencia (Parque Los Pino)
17:10	RENFE
17:20	Camping
17:30	FIO (Villarreal de San Carlos)
17:40	Camping
17:50	RENFE
18:00	Plasencia (Parque Los Pino)
18:10	RENFE
18:20	Camping
18:30	FIO (Villarreal de San Carlos)
18:40	Camping
18:50	RENFE
19:00	Plasencia (Parque Los Pino)
19:10	RENFE
19:20	Camping
19:30	FIO (Villarreal de San Carlos)
<b>fin servicio</b>	

**AUTOBUS nº 2**

**RUTA: TORREJON EL RUBIO - CASTILLO  
- LOS SALTOS - VILLARREAL DE SAN  
CARLOS (FIO)**

HORA	ORIGEN
9:00	Torrejon (Consultorio Medico)
9:10	Castillo
9:20	Los Saltos
9:30	FIO (Villarreal de San Carlos)
9:40	Los Saltos
9:50	Castillo
10:00	Torrejon (Consultorio Medico)
10:10	Castillo
10:20	Los Saltos
10:30	FIO (Villarreal de San Carlos)
10:40	Los Saltos
10:50	Castillo
11:00	Torrejon (Consultorio Medico)
11:10	Castillo
11:20	Los Saltos
11:30	FIO (Villarreal de San Carlos)
11:40	Los Saltos
11:50	Castillo
12:00	Torrejon (Consultorio Medico)
12:10	Castillo
12:20	Los Saltos
12:30	FIO (Villarreal de San Carlos)
12:40	Los Saltos
12:50	Castillo
13:00	Torrejon (Consultorio Medico)
13:10	Castillo
13:20	Los Saltos
13:30	FIO (Villarreal de San Carlos)
<b>fin servicio</b>	

**AUTOBUS nº 2**

**RUTA: TORREJON EL RUBIO - CASTILLO  
- LOS SALTOS - VILLARREAL DE SAN  
CARLOS (FIO)**

HORA	ORIGEN
15:00	Torrejon (Consultorio Medico)
15:10	Castillo
15:20	Los Saltos
15:30	FIO (Villarreal de San Carlos)
15:40	Los Saltos
15:50	Castillo
16:00	Torrejon (Consultorio Medico)
16:10	Castillo
16:20	Los Saltos
16:30	FIO (Villarreal de San Carlos)
16:40	Los Saltos
16:50	Castillo
17:00	Torrejon (Consultorio Medico)
17:10	Castillo
17:20	Los Saltos
17:30	FIO (Villarreal de San Carlos)
17:40	Los Saltos
17:50	Castillo
18:00	Torrejon (Consultorio Medico)
18:10	Castillo
18:20	Los Saltos
18:30	FIO (Villarreal de San Carlos)
18:40	Los Saltos
18:50	Castillo
19:00	Torrejon (Consultorio Medico)
19:10	Castillo
19:20	Los Saltos
19:30	FIO (Villarreal de San Carlos)
<b>fin servicio</b>	



**AUTOBUS nº 3**

**RUTA:** PLASENCIA - RENFE - CAMPING - VILLARREAL DE SAN CARLOS (FIO)

**RUTA:** TORREJON EL RUBIO - CASTILLO - LOS SALTOS - VILLARREAL DE SAN CARLOS (FIO)

HORA	ORIGEN
9:30	Plasencia (Parque Los Pino)
9:40	RENFE
9:50	Camping
10:00	FIO (Villarreal de San Carlos)
10:10	Los Saltos
10:30	Castillo
10:30	Torrejon (Consultorio Medico)
10:40	Castillo
10:50	Los Saltos
11:00	FIO (Villarreal de San Carlos)
11:10	Camping
11:20	RENFE
11:30	Plasencia (Parque Los Pino)
11:40	RENFE
11:50	Camping
12:00	FIO (Villarreal de San Carlos)
12:10	Los Saltos
12:20	Castillo
12:30	Torrejon (Consultorio Medico)
12:40	Castillo
12:50	Los Saltos
13:00	FIO (Villarreal de San Carlos)
13:10	Camping
13:20	RENFE
13:30	Plasencia (Parque Los Pino)
<b>fin servicio</b>	

**AUTOBUS nº 3**

**RUTA:** PLASENCIA - RENFE - CAMPING - VILLARREAL DE SAN CARLOS (FIO)

**RUTA:** TORREJON EL RUBIO - CASTILLO - LOS SALTOS - VILLARREAL DE SAN CARLOS (FIO)

HORA	ORIGEN
15:30	Plasencia (Parque Los Pino)
15:40	RENFE
15:50	Camping
16:00	FIO (Villarreal de San Carlos)
16:10	Los Saltos
16:20	Castillo
16:30	Torrejon (Consultorio Medico)
16:40	Castillo
16:50	Los Saltos
17:00	FIO (Villarreal de San Carlos)
17:10	Camping
17:20	RENFE
17:30	Plasencia (Parque Los Pino)
17:40	RENFE
17:50	Camping
18:00	FIO (Villarreal de San Carlos)
18:10	Los Saltos
18:20	Castillo
18:30	Torrejon (Consultorio Medico)
18:40	Castillo
18:50	Los Saltos
19:00	FIO (Villarreal de San Carlos)
19:10	Camping
19:20	RENFE
19:30	Plasencia (Parque Los Pino)
<b>fin servicio</b>	

<b>AUTOBUS nº 4</b>		<b>MICROBUS nº6 y nº7</b>			
<i>CASTILLO DE MONFRAGUE - (SUBIDAS Y BAJADAS)</i>		<b>Viernes 24</b>			
		<b>HORA</b>	<b>ACTIVIDADES RUTA</b>	<b>EMPRESA</b>	<b>TIEMPO</b>
<b>HORA</b>	<b>ORIGEN</b>	14:30	Ruta ornitológica por los miradores (autobús)	Monfrague Natural	2,5 H
9:30	Parking Castillo	17:00	Ruta ornitológica por los miradores (autobús)	Monfrague Vivo	2,5 H
9:45	Castillo	<b>Sabado 25</b>			
10:00	Parking Castillo	<b>HORA</b>	<b>ACTIVIDADES RUTA</b>	<b>EMPRESA</b>	<b>TIEMPO</b>
10:15	Castillo	10:00	Ruta ornitológica por los miradores (autobús)	Birding Naturaleza	2,5 H
10:30	Parking Castillo	13:00	Ruta ornitológica por los miradores (autobús)	Monfrague Treasure	2,5 H
10:45	Castillo	16:00	Ruta ornitológica por los miradores (autobús)	Birding Holidays	2,5 H
11:00	Parking Castillo	<b>Domingo 26</b>			
11:15	Castillo	<b>HORA</b>	<b>ACTIVIDADES RUTA</b>	<b>EMPRESA</b>	<b>TIEMPO</b>
11:30	Parking Castillo	10:00	Ruta ornitológica por los miradores (autobús)	Monfrague Vivo	2,5 H
11:45	Castillo	12:30	Ruta ornitológica por los miradores (autobús)	Extremadura Wildlife	2,5 H
12:00	Parking Castillo	<b>AUTOBUS nº 4</b> <i>CASTILLO DE MONFRAGUE - (SUBIDAS Y BAJADAS)</i>			
12:15	Castillo				
12:30	Parking Castillo				
12:45	Castillo				
12:00	Parking Castillo				
12:15	Castillo				
12:30	Parking Castillo				
12:45	Castillo				
13:00	Parking Castillo				
13:15	Castillo				
13:30	Parking Castillo				
13:45	Castillo				
14:00	Parking Castillo				
14:15	Castillo				
14:30	Parking Castillo				
14:45	Castillo				
		<b>HORA</b>	<b>ORIGEN</b>		
		16:00	Parking Castillo		
		16:15	Castillo		
		16:30	Parking Castillo		
		16:45	Castillo		
		17:00	Parking Castillo		
		17:15	Castillo		
		17:30	Parking Castillo		
		17:45	Castillo		
		18:00	Parking Castillo		
		18:15	Castillo		
		18:30	Parking Castillo		
		18:45	Castillo		
		19:00	Parking Castillo		



# Villarreal de San Carlos





Extremadura  
Consejería de  
Economía e Infraestructuras

**JUNTA DE EXTREMADURA**