

La ampliación de más de 935 plazas de aparcamiento suponen para la ciudad de León:

■ SOSTENIBILIDAD

Se amplían las zonas naranjas, larga estancia en el perímetro de la ciudad, para favorecer que haya un menor tránsito de vehículos y contaminación en el interior de la misma, beneficiando al ciudadano en precio más barato y hasta 8 horas.

■ RAPIDEZ

Acceso a aparcamiento regulado frente al Centro de Salud de José Aguado, para aparcar de forma rápida para ir al médico.

Acceso aparcamiento regulado para ir al edificio de la Junta de Castilla y León, facilitando al ciudadano rapidez al hacer gestiones.

■ COMODIDAD

Incremento de regulación de plazas de residentes, para facilitar el aparcamiento de los vecinos de estos barrios, dando respuesta a la demanda vecinal existente.

■ DINAMIZACIÓN Y APOYO

Apoyo a zona comercial creando plazas reguladas de fácil acceso en el entorno de El Corte Inglés.



www.eulsa.es

LEÓN AMPLIA Y MODIFICA SUS ZONAS DE APARCAMIENTO PARA:

Hacer una ciudad
más sostenible

Dinamizar la
zona comercial

Rapidez para
hacer gestiones

Responder a la
demanda vecinal

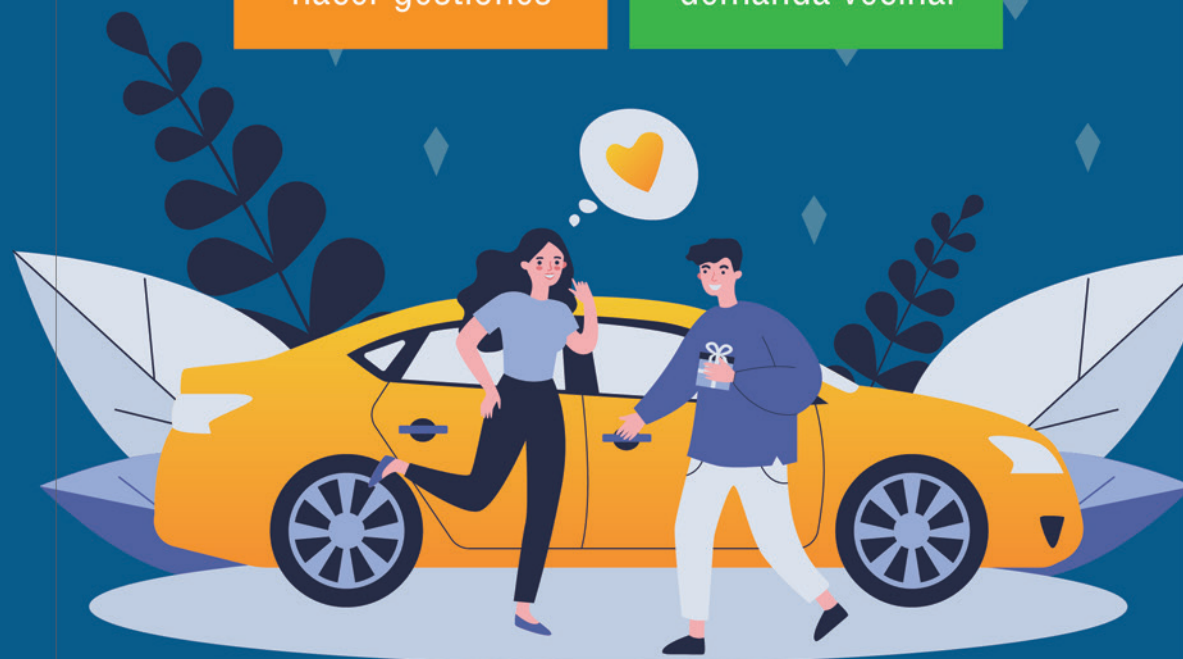

MAPAS AMPLIACIÓN/MODIFICACIÓN APARCAMIENTO REGULADO



Aparcamiento Junta de Castilla y León	Naranja
Avenida de Peregrinos	Azul
Cinco de octubre	Azul
Cinco de octubre	Verde

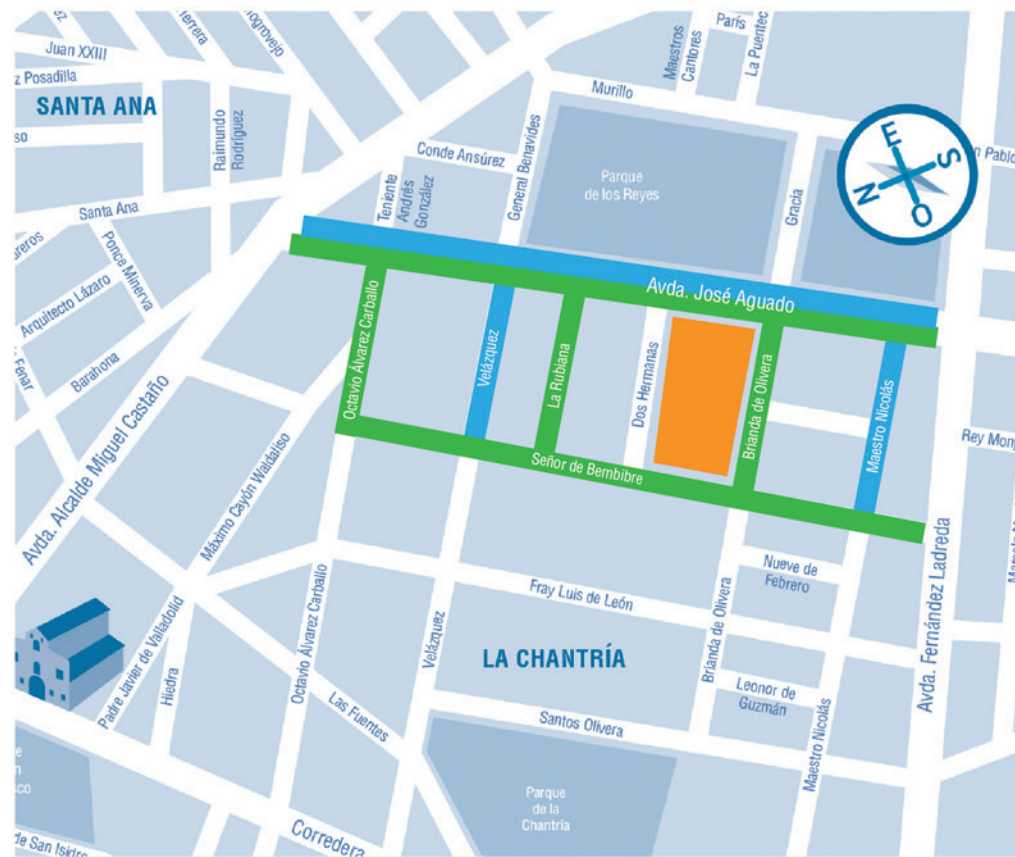

José Aguado (sentido Fdez. Ladreda a A. Miguel Castaño)	Azul
José Aguado (sentido A. Miguel Castaño hacia Fdez. Ladreda)	Verde
Octavio Álvarez Carballo	Verde
Velázquez	Azul
La Rubiana	Verde
Aparcamiento Dos Hermanas	Naranja
Brianda de Olivera	Verde
Maestro Nicolás	Azul
Señor de Bembibre	Verde