

OBRAS DE MEJORA DE LA INFRAESTRUCTURA

renfe

Línea La Asunción – Guardo. Del 13/05/2024 al 30/06/2024

C-1

Con motivo de las obras que ADIF tiene previsto llevar a cabo en la línea La Asunción - Guardo, el servicio de la línea C-1 queda suspendido desde el 13 de mayo hasta el 30 de junio de 2024. El servicio se prestará por carretera, mediante autobús interurbano y/o microbús dependiendo del destino. Rogamos disculpen las molestias.

UBICACIÓN ESTACIONAMIENTO

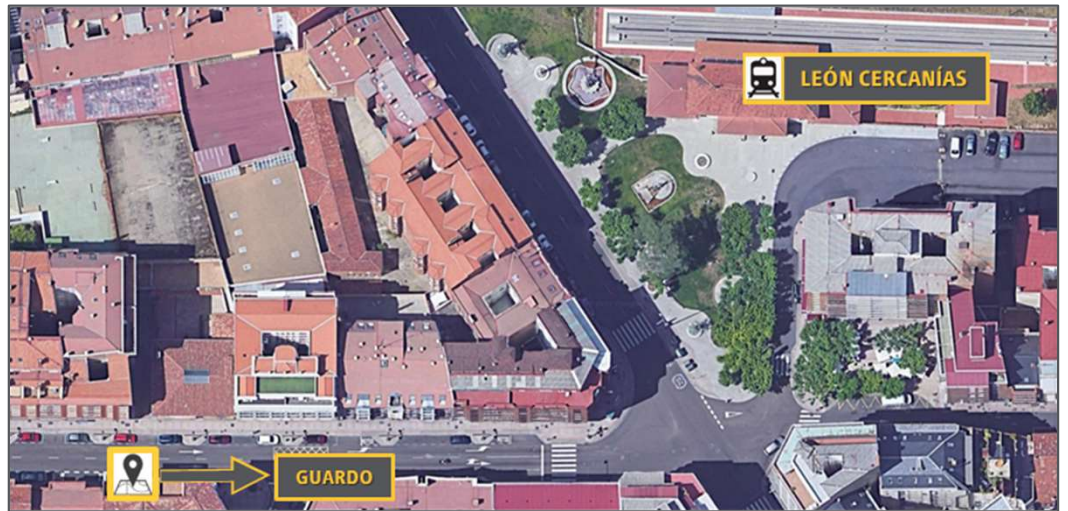
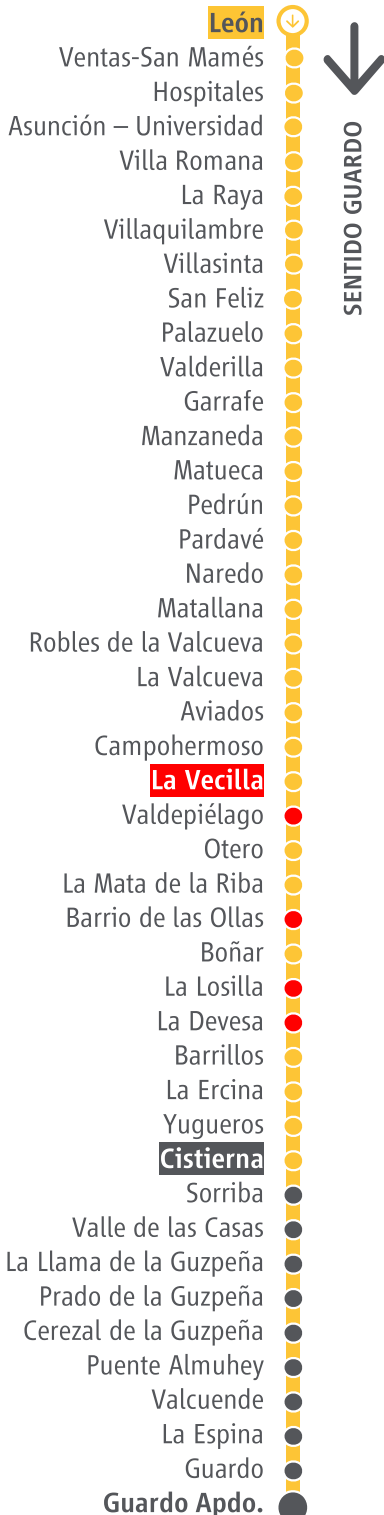

Estación León Cercanías



Parada de transporte alternativo por carretera
(bus interurbano)

Para destinos marcados con  no es necesario transbordo.

Para destinos marcados con  es necesario transbordar a un microbús en **La Vecilla**.

Para destinos marcados con  es necesario transbordar a un microbús en **Cistierna**.

Durante el periodo indicado no estará permitido el transporte de mascotas ni de bicicletas.

C-1

Con motivo de las obras que ADIF tiene previsto llevar a cabo en la línea La Asunción - Guardo, el servicio de la línea C-1 queda suspendido desde el 13 de mayo hasta el 30 de junio de 2024. El servicio se prestará por carretera, mediante autobús interurbano y/o microbús dependiendo del destino. Rogamos disculpen las molestias.



UBICACIÓN ESTACIONAMIENTO



Apeadero Asunción - Universidad



Parada de transporte alternativo por carretera (bus interurbano)

Para destinos marcados con no es necesario transbordo.

Para destinos marcados con es necesario transbordar a un microbús en **La Vecilla**.

Para destinos marcados con es necesario transbordar a un microbús en **Cistierna**.

Durante el periodo indicado no estará permitido el transporte de mascotas ni de bicicletas.

C-1

Con motivo de las obras que ADIF tiene previsto llevar a cabo en la línea La Asunción - Guardo, el servicio de la línea C-1 queda suspendido desde el 13 de mayo hasta el 30 de junio de 2024. El servicio se prestará por carretera, mediante autobús interurbano y/o microbús dependiendo del destino. Rogamos disculpen las molestias.

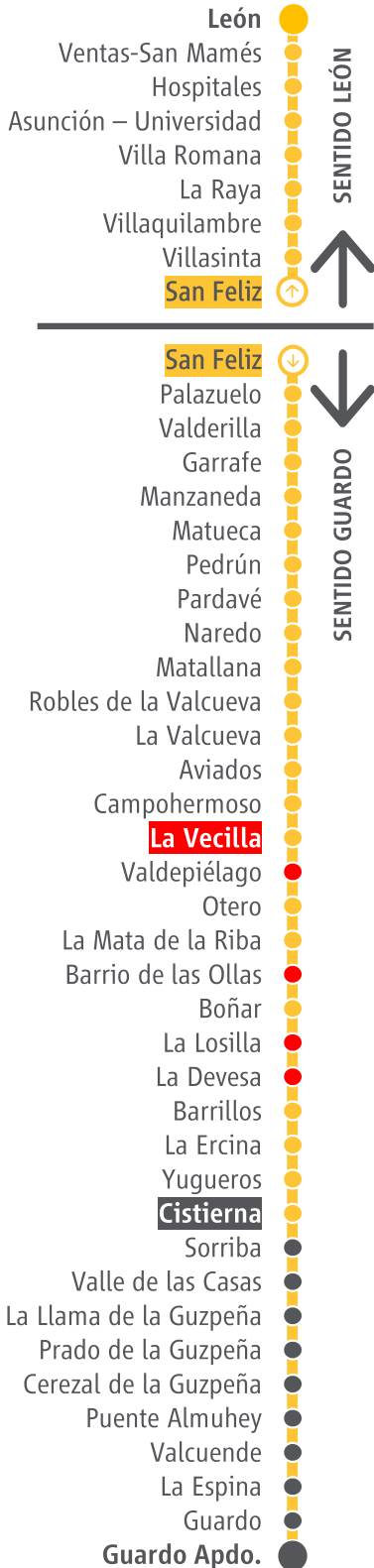

UBICACIÓN ESTACIONAMIENTO



Estación San Feliz



Parada de transporte alternativo por carretera (autobús interurbano)

Para destinos marcados con  no es necesario transbordo.

Para destinos marcados con  es necesario transbordar a un microbús en **La Vecilla**.

Para destinos marcados con  es necesario transbordar a un microbús en **Cistierna**.

Durante el periodo indicado no estará permitido el transporte de mascotas ni de bicicletas.

C-1

Con motivo de las obras que ADIF tiene previsto llevar a cabo en la línea La Asunción - Guardo, el servicio de la línea C-1 queda suspendido desde el 13 de mayo hasta el 30 de junio de 2024. El servicio se prestará por carretera, mediante autobús interurbano y/o microbús dependiendo del destino. Rogamos disculpen las molestias.

UBICACIÓN ESTACIONAMIENTO

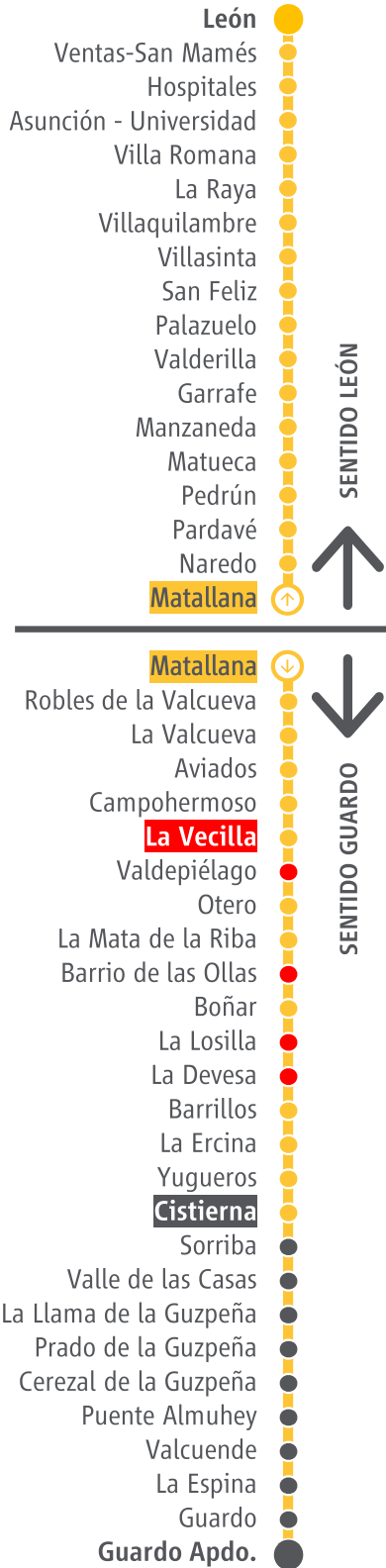

Estación Matallana



Parada de transporte alternativo por carretera (autobús interurbano)

Para destinos marcados con no es necesario transbordo.

Para destinos marcados con es necesario transbordar a un microbús en **La Vecilla**.

Para destinos marcados con es necesario transbordar a un microbús en **Cistierna**.

Durante el periodo indicado no estará permitido el transporte de mascotas ni de bicicletas.

OBRAS DE MEJORA DE LA INFRAESTRUCTURA

renfe

Línea La Asunción – Guardo. Del 13/05/2024 al 30/06/2024

C-1

Con motivo de las obras que ADIF tiene previsto llevar a cabo en la línea La Asunción - Guardo, el servicio de la línea C-1 queda suspendido desde el 13 de mayo hasta el 30 de junio de 2024. El servicio se prestará por carretera, mediante autobús interurbano y/o microbús dependiendo del destino. Rogamos disculpen las molestias.

UBICACIÓN ESTACIONAMIENTO

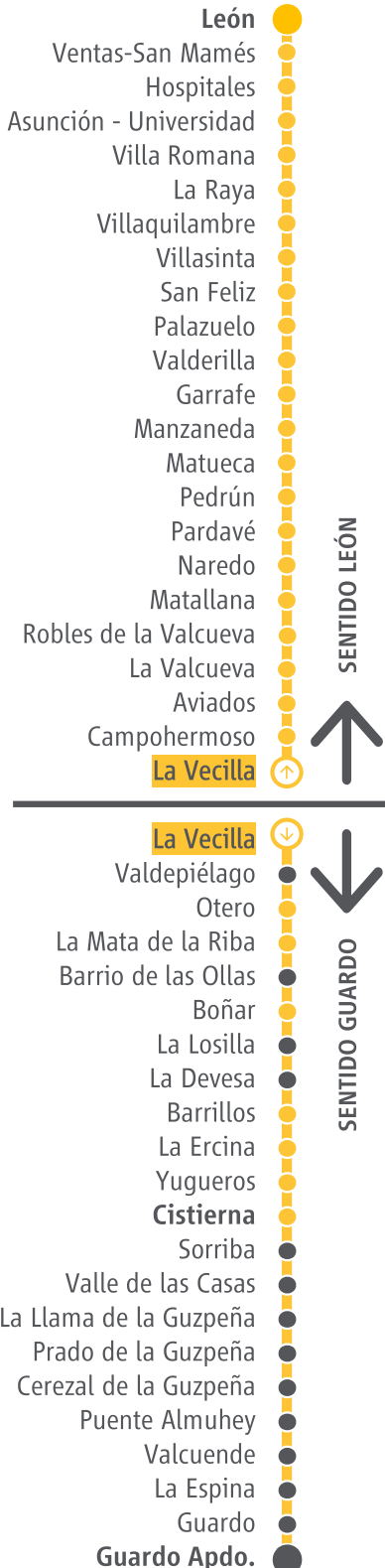

Estación La Vecilla



Parada de transporte alternativo por carretera
(autobús interurbano y microbús)

Para destinos marcados con  tomar autobús interurbano.

Para destinos marcados con  tomar microbus.

Durante el periodo indicado no estará permitido el transporte de mascotas ni de bicicletas.

OBRAS DE MEJORA DE LA INFRAESTRUCTURA

renfe

Línea La Asunción – Guardo. Del 13/05/2024 al 30/06/2024

C-1

Con motivo de las obras que ADIF tiene previsto llevar a cabo en la línea La Asunción - Guardo, el servicio de la línea C-1 queda suspendido desde el 13 de mayo hasta el 30 de junio de 2024. El servicio se prestará por carretera, mediante autobús interurbano y/o microbús dependiendo del destino. Rogamos disculpen las molestias.

UBICACIÓN ESTACIONAMIENTO

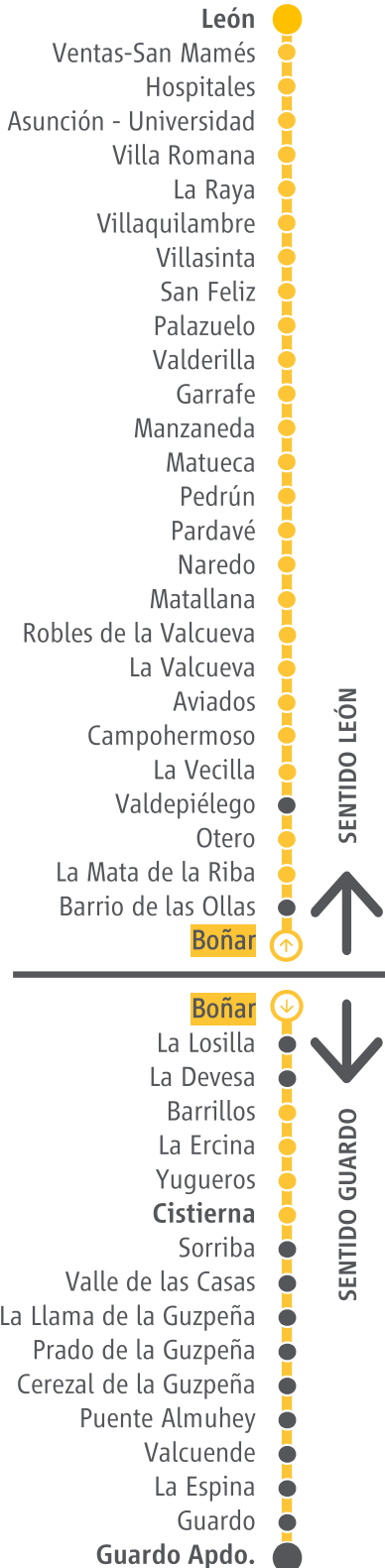
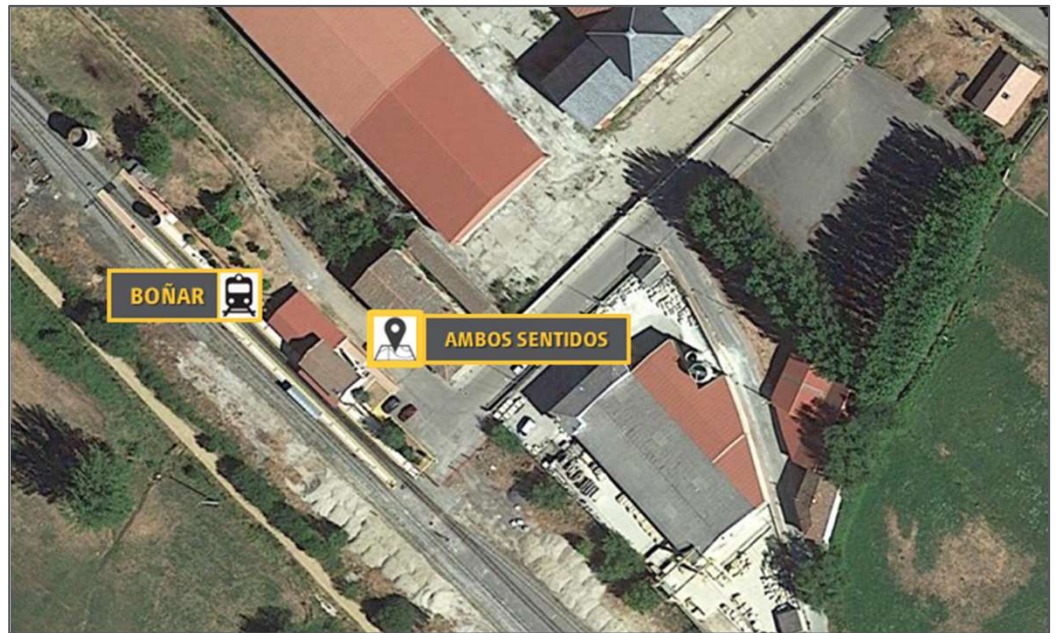

Estación Boñar



Parada de transporte alternativo por carretera
(autobús interurbano y microbús)

Para destinos marcados con  tomar autobús interurbano.

Para destinos marcados con  tomar microbus.

Durante el periodo indicado no estará permitido el transporte de mascotas ni de bicicletas.

OBRAS DE MEJORA DE LA INFRAESTRUCTURA

renfe

Línea La Asunción – Guardo. Del 13/05/2024 al 30/06/2024

C-1

Con motivo de las obras que ADIF tiene previsto llevar a cabo en la línea La Asunción - Guardo, el servicio de la línea C-1 queda suspendido desde el 13 de mayo hasta el 30 de junio de 2024. El servicio se prestará por carretera, mediante autobús interurbano y/o microbús dependiendo del destino. Rogamos disculpen las molestias.

UBICACIÓN ESTACIONAMIENTO

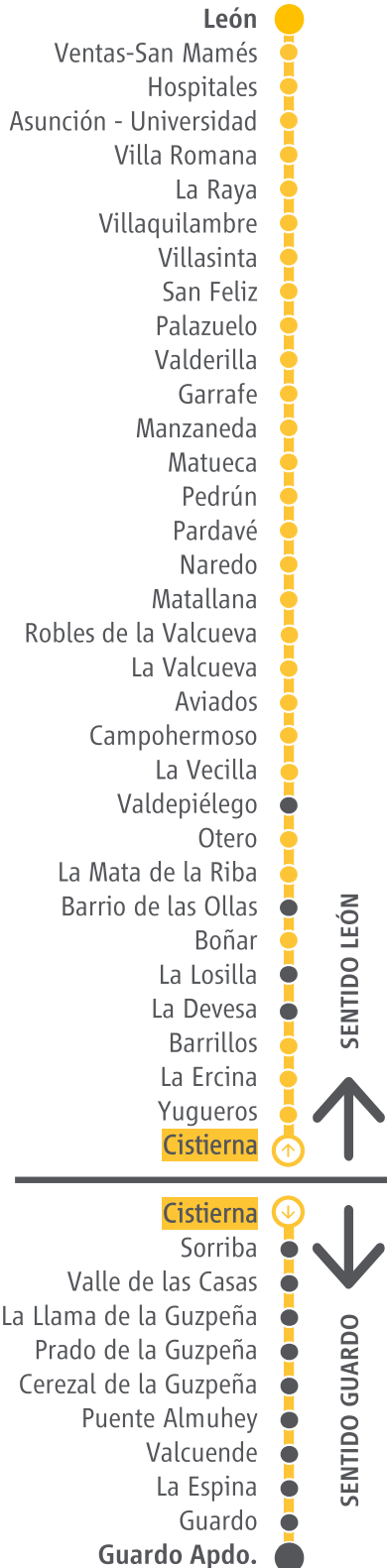

Estación Cistierna



Parada de transporte alternativo por carretera
(autobús interurbano y microbús)

Para destinos marcados con  tomar autobús interurbano.

Para destinos marcados con  tomar microbus.

Durante el periodo indicado no estará permitido el transporte de mascotas ni de bicicletas.

C-1

Con motivo de las obras que ADIF tiene previsto llevar a cabo en la línea La Asunción - Guardo, el servicio de la línea C-1 queda suspendido desde el 13 de mayo hasta el 30 de junio de 2024. El servicio se prestará por carretera, mediante autobús interurbano y/o microbús dependiendo del destino. Rogamos disculpen las molestias.

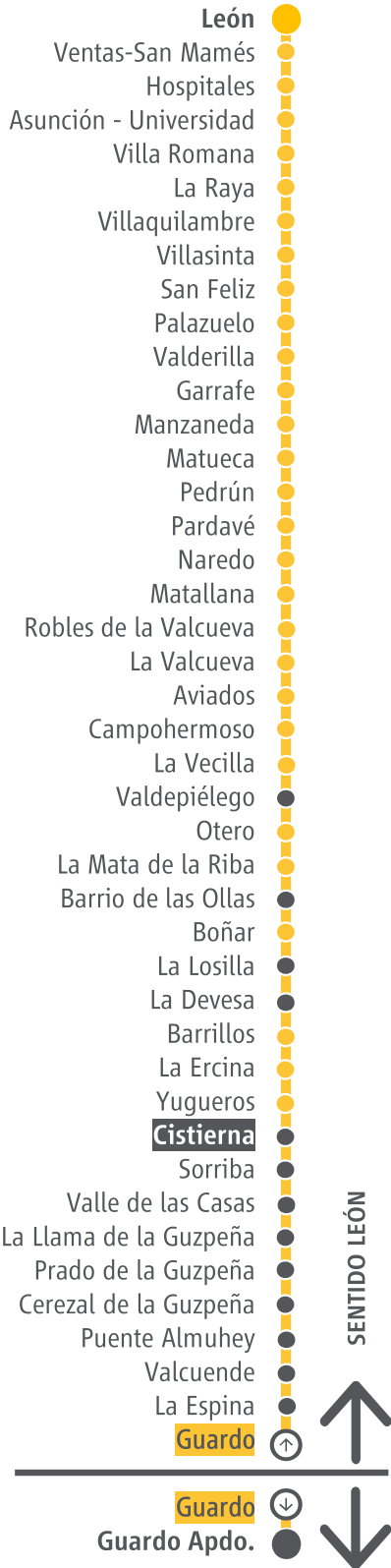

UBICACIÓN ESTACIONAMIENTO



Estación Guardo



Parada de transporte alternativo por carretera (microbús)

Para destinos marcados con no es necesario transbordo.

Para destinos marcados con es necesario transbordar a un autobús interurbano en **Cistierna**.

El autobús interurbano dispuesto para el servicio regional León-Bilbao también efectuará parada en Guardo, en ambos sentidos (consultar horarios).

Durante el periodo indicado no estará permitido el transporte de mascotas ni de bicicletas.