

MUSEO CASA BOTINES GAUDÍ y SONDA presentan

Gaudí

DIM'26

Día Internacional de los Museos

LABORAL
kutxa

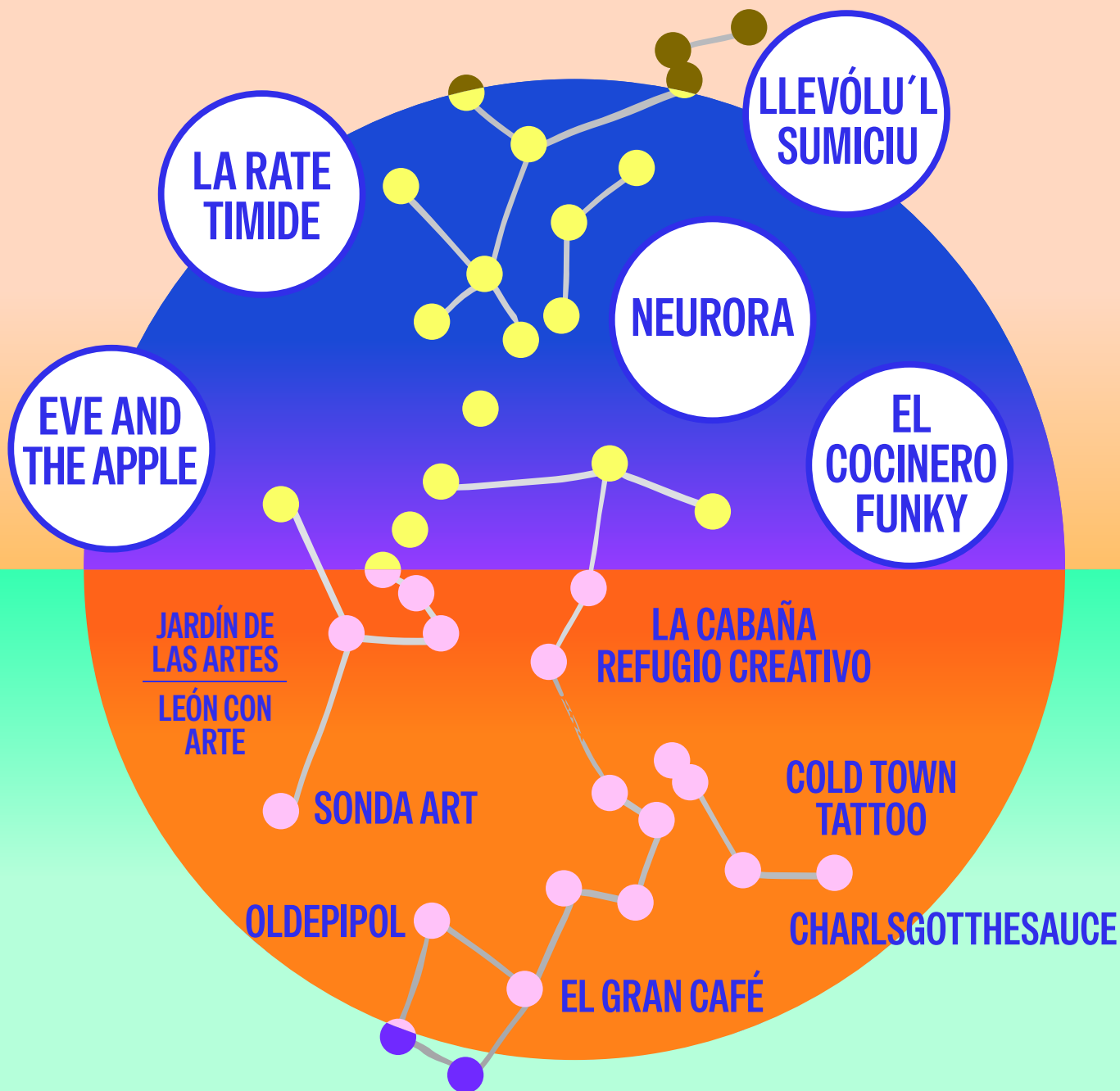

Sábado 16 de Mayo - Entorno Gaudí - LEÓN
De 11 h. a 23 h.



Bellas Artes

Donde empieza lo que se crea

Hay una parte de la cultura que no se ve.

La que empieza antes. Antes del escenario.

Antes del lienzo.

Papel, pintura, herramientas.

Todo lo necesario para que algo ocurra.

En el entorno Gaudí,

Bellas Artes forma parte de ese origen.

Un espacio que acompaña procesos, ideas y formas de crear desde hace años en la ciudad.

Porque todo lo que sucede después **empieza aquí.**

📍 Calle Cervantes, 15
24003 León

☎ 987 23 28 11

🕒 Lunes a viernes
10:00 - 14:00 / 17:00 - 20:00
Sábado - 10:00 - 14:00

**MATERIALES
PARA CREAR**

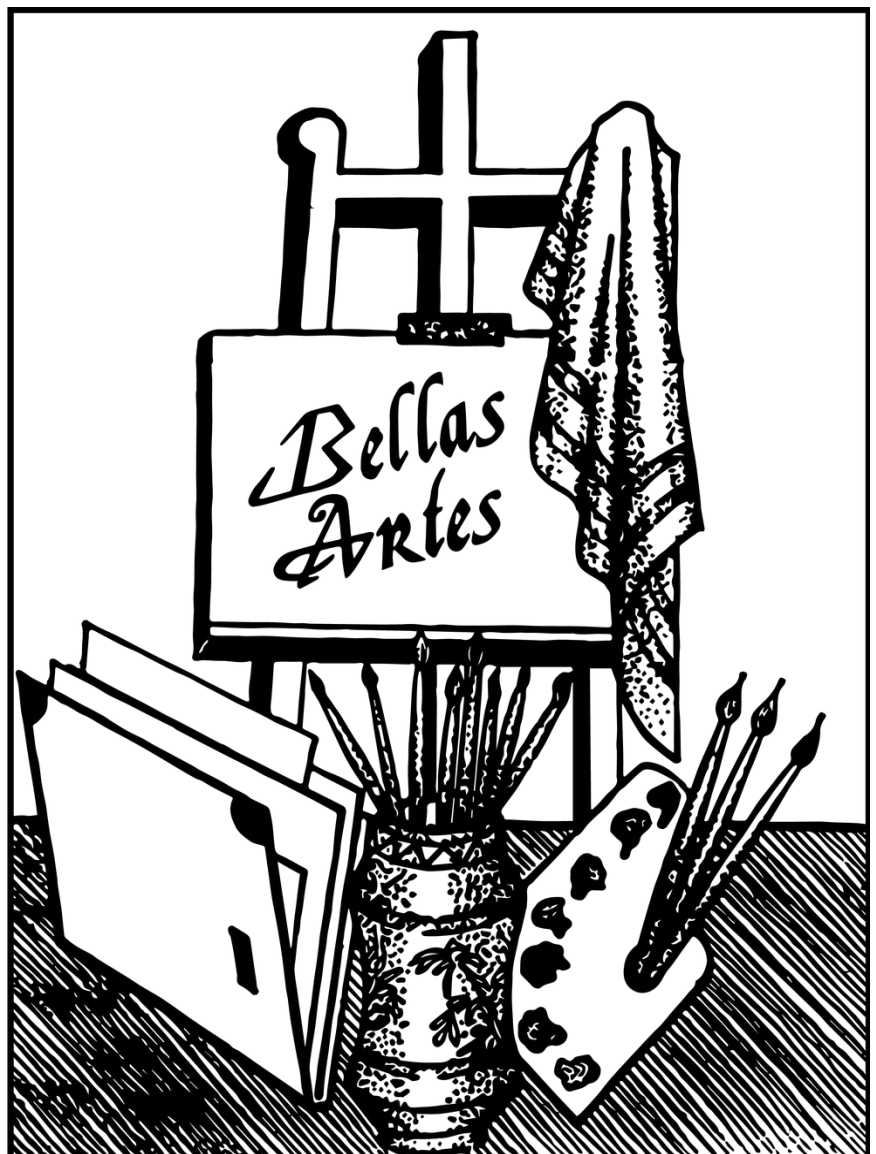

UNA VENTANA *Abierta*

El Día Internacional de los Museos también puede empezar así: mirando hacia fuera.

En 2026, el Museo Casa Botines Gaudí abre sus puertas de otra manera. ***Saca el museo a la calle. Lo mezcla con la ciudad. Lo conecta con lo que está pasando ahora.***

Para ello, cuenta con SONDA.
Una forma de acercar el universo Gaudí a lo contemporáneo. A lo vivo. A lo que sucede hoy. Sin olvidar de dónde viene.

Este cuaderno es una guía, pero también una invitación.
A recorrer. A descubrir. A quedarse.

Una edición especial.
Año Gaudí.

Y una idea de fondo:
Museos uniendo un mundo dividido.

GAUDÍ VUELVE A SONAR EN *León*

El Día Internacional de los Museos se transforma este 2026 en **GAUDÍ DIM**: una evolución natural del camino iniciado por el Museo Casa Botines Gaudí junto a SONDA music.

Este año no es uno más. 2026 marca el centenario de Antoni Gaudí. Y León se suma a esa celebración desde lo que mejor sabe hacer: **activar la cultura desde el presente.**

GAUDÍ DIM crece, se abre y se redefine.

Mantiene su esencia, pero amplía el foco: el museo deja de ser solo un espacio para mirar y se convierte en un lugar para **escuchar, habitar y compartir.**

Una cita que, tras varias ediciones, empieza a consolidarse como algo más que un evento: **una forma de conectar patrimonio, música y ciudad.**

CULTURA CALLE y

Comunidad

El entorno Gaudí vuelve a activarse.

Calles, plazas y rincones se convierten en un espacio vivo donde pasan cosas.

Este año, GAUDÍ DIM suma fuerzas con *El Jardín de las Artes y León con Arte*, generando una jornada abierta donde conviven música, creación y participación.

Durante todo el día: *conciertos, Djs, talleres, arte en directo* y una feria de arte local. Sin barreras. Sin distancia.

Donde no hay barras, hay barrio.

Con la ciudad como escenario.

Una propuesta que mezcla cultura contemporánea y vida cotidiana, conectando con el espíritu del DIM 2026: *museos uniendo un mundo dividido.*

Sábado 16 de mayo 11.00h - 23.00h

Entorno Gaudí · León

@sonda_music

@casabotines

LABORAL 
kutxa

Llevólu'l Sumiciu + Neuroora

FOLKTRÓNICA
DESDE
Asturias

Pablo y David Alonso dan forma a un proyecto donde la *música y la imagen* se mezclan para *reinterpretar el imaginario asturiano* desde lo contemporáneo.

Tradición y electrónica.
Cantos populares y ritmos actuales. Un lenguaje propio que *cruza lo ritual con lo contemporáneo.*

Su directo no es solo sonido: es un *dispositivo audiovisual* donde todo sucede a la vez.

Para **GAUDÍ DIM 2026**, presentan una pieza diseñada en exclusiva: un show audiovisual **proyectado sobre la muralla** situada junto al Museo Casa Botines Gaudí.

A la propuesta se suma **Neurora**, aportando su voz en directo a una selección de temas. **Folclore, electrónica e imagen** dialogando con el espacio y el contexto.

Visuales inspiradas en la **tradición asturiana** (lo minero, lo popular, lo simbólico), que se expanden para conectar con el **universo Gaudí**.

Una intervención pensada para este lugar y este momento.

El cierre del día. El momento más icónico.

Presentado con la colaboración de
LABORAL Kutxa.

La Rate Timide

RUIDO CATÁRSIS y *Actitud*

Llegan por primera vez a León.

Y lo hacen en uno de los momentos más potentes de su corta trayectoria.

Tras pasar por escenarios como Sound Isidro en Madrid, su directo se mueve entre lo *performático y lo visceral*: ruido, gritos y energía compartida. *Un concierto que no se mira. Se vive.*

Porque La Rate Timide no busca gustar. *Busca provocar.*
Y cuando pasa, pasa de verdad.

Prestoso Fest

La Rate Timide llega a GAUDÍ DIM 2026 de la mano de *Prestoso Fest*, uno de los *festivales de música independiente* más especiales del norte.

Cada verano, *Cangas del Narcea* se convierte en un punto de encuentro donde *música, naturaleza y comunidad* conviven sin artificios.

Un lugar para bailar, descubrir y desconectar.

Para, como dicen ellos, *"revolcarse en el prao"*.

En GAUDÍ DIM podrás acercarte a su universo, *descubrir el festival y conocer todo lo que está por venir*.

Porque en Agosto, el epicentro vuelve a estar allí.



prestosofest.com

El Cocinero Funky

ESCENA
LOCAL,
MIRADA

Propia

SONDA nace con una idea clara: *mirar cerca*. Explorar la escena local, darle espacio y situarla dentro de un contexto donde dialoga con propuestas de fuera.

En esta edición, ese foco se pone en *El Cocinero Funky*. Un artista que trabaja desde lo musical, pero también desde *lo conceptual y lo performativo*.

Site specific · GAUDÍ DIM 2026

Para esta ocasión, presenta una pieza creada en exclusiva: *un show pensado para el entorno del Museo Casa Botines Gaudí*. Tras varios meses de trabajo junto al equipo del museo, la propuesta mezcla *música, narrativa y performance* para descubrir *otra forma de mirar a Gaudí*. Pequeñas historias, *detalles y curiosidades* que atraviesan el edificio y su imaginario. *Una intervención que no se limita a sonar*. También cuenta.

Curiosidades Gaudí · por El Cocinero Funky

— *Una planta que no es lo que parece.*

· Un edificio que cambia desde arriba Aunque parece simétrico, su planta es un trapecio, adaptado al terreno sin perder armonía.

— *Materiales reciclados convertidos en lenguaje.*

· El origen del trencadís. Fragmentos reciclados de cerámica, vidrio o azulejos convertidos en lenguaje artístico.

— *Un edificio adelantado a su tiempo.*

· Innovación cotidiana. El edificio llegó a incorporar gramófonos para aprender idiomas en casa.

— *Un Gaudí tan singular como inesperado.*

· Un Gaudí adelantado a su tiempo. Vegetariano y defensor de una vida sencilla, entendía el bienestar como parte del proceso creativo.

Eve AndtheApple

ACTIVAR
LA

Tarde

La música pensada para este **GAUDÍ DIM26** *arranca a las 17h.*
Y lo hace con alguien que *lleva años formando parte de la escena en León.*

EVE ANDTHE APPLE no llega de paso. Lleva tiempo construyendo, programando y conectando proyectos. **DJ, promotora y agitadora cultural**, su recorrido atraviesa *espacios, festivales y colectivos:* de Sucoartfest a Territorio Lunar, de Taberna Belfast a Madre Motor.

Una forma de estar en la música que va más allá de pinchar.

Durante las primeras horas de la tarde, presenta una *selección* que recorre su **propio universo sonoro**. Dos horas para cambiar el pulso del día. Para pasar del ambiente al movimiento.

Para empezar a mirar al escenario.

Y a lo largo de la jornada, *será el hilo que conecta cada directo.*

Transiciones, ritmo y energía.

Un oído afinado y un gusto que no falla.

Porque no se trata de empezar. Se trata de activar.

GRAN FIESTA DE LA MÚSICA INDEPENDIENTE EN EL PARAÍSO NATURAL

PRESTOSO 2020

PRECIOSO PARAJE DE LAS BARZANIELLAS EN CANGAS DEL NARCEA

DÍAS **6** **EL MATO A UN POLICIA MOTORIZADO**
Rufus 7. Firefly **SPRINTS**
7 *Lorena*
y **STANDSTILL** **ORTIGA** *Álvarez*
8 **AXOLOTES** **NADADORA** *LA RATE*
de **MEXICANOS** *TIMIDE*
A **BASIC PARTNER** *FROM*
G **AUTOCAMPER JOSELUIS** *FEE REECA*
O **ESCENARIO MOMENTOS ALHAMBRA**
S **LADY LLAGAR** **LA GÜERIATA**
T **DISCOMÓVIL** *hasta altas horas de la madrugada*
O **LUCIA DILEMA - DJ COCO - MEDIOCRE**
SORPRENDENTE ILUMINACIÓN **LAS MEJORES AMISTADES** **SONIDO ENVOLVENTE**

PATROCINA  Alhambra	ACTIVIDAD SUBVENCIONADA  Principáu d'Asturies <small>Comisaría de Cultura, Políticu Llingüístico y Deporte</small>	COLABORAN  Asturias <small>paraíso natural</small>  Alimentos <small>del paraíso natural</small>	PLATAFORMA OFICIAL DE BOLETOS  ingresse	MEDIA PARTNER radio 3	VISITA LAS REDES Y LA ESTUPENDA WEB DEL PRESTOSO @prestosofest  prestosofest.com
--	--	---	---	--	---

MÚSICA GAUDÍ DIM26

ESCENARIO LABORAL KUTXA

17:00h. a 19:00h. Eve AndtheApple (DJ)

*19:00h. a 20:00h. Cocinero Funky + Show Site Specific
Especial Gaudí*

20:00h. a 20:30h. Eve AndtheApple (DJ)

20:30h. a 21:30h. La Rate Timide

21:30h. a 22:00h. Eve AndtheApple (DJ)

*22:00h. a 22:45h. Llevólu'l Sumiciu + Neurora
(Show Audiovisual Especial Año Gaudí)*

23:00h. CIERRE

23:00h. Oldepipol en El Gran Café

LABORAL
kutxa



MUSEO
CASA BOTINES
• G A U D Í •

SONDA ▶



**El mejor
emplazamiento
de la Lastra**

**Urbanización
Alto El Robledal**

**Chalets en construcción
Pobladura del
Bernesga**



987 222 333
inmobiliariar3.com

Gaudí

En 2026 se cumple el *centenario de la muerte de Antoni Gaudí*.

Una fecha clave que convierte este año en un *punto de mirada global* hacia su legado.

No es solo memoria. Es una oportunidad para *volver a leer su obra desde el presente*.

En León, esa historia tiene un lugar concreto: *Casa Botines*. Uno de los pocos edificios que Gaudí proyectó *fuera de Cataluña*.

Un edificio que sigue vivo. Y que hoy funciona *como museo, espacio cultural y punto de encuentro*.



MUSEO
CASA BOTINES
• G A U D Í •

AÑO GAUDÍ
2026
100 AÑOS

Después

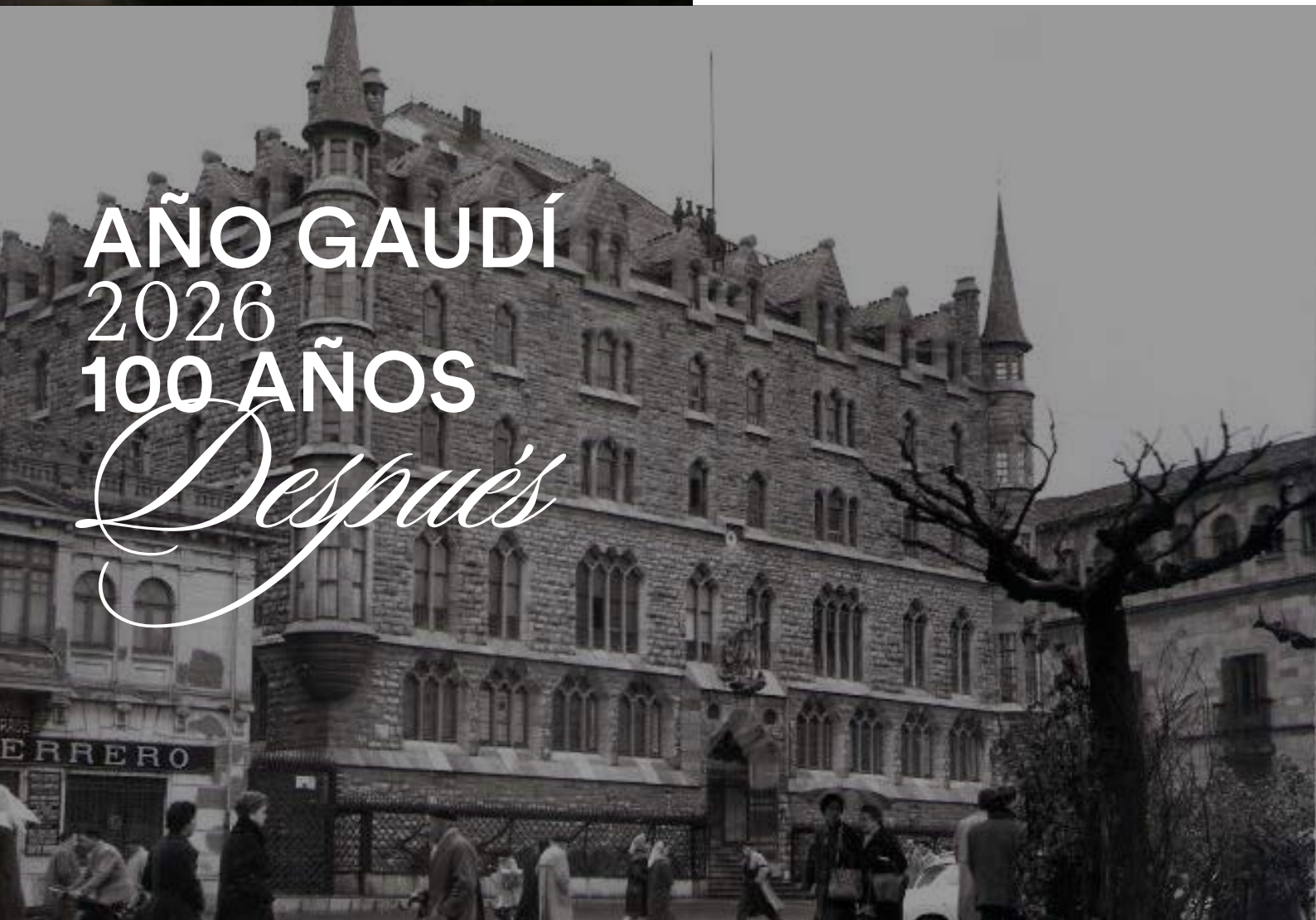

FUNDOS



GAUDÍ *Soy*

El Año Gaudí no mira solo al pasado.
Propone **activar su legado** desde lo contemporáneo.
Exposiciones, intervenciones, **restauración y programación cultural**
dibujan un nuevo contexto para entender su obra.

En ese marco nace **GAUDÍ DIM 2026**: una forma de abrir el museo a la ciudad. Música, creación y espacio público dialogando con un **patrimonio que sigue generando significado**.

Porque Gaudí no es solo historia. Es presente.

casabotines.es
IG @casabotines

HORARIO COMPLETO

GAUDÍ DIM 26 / LABORAL kutxa

*11:00h. a 20:00h. Jardín de las Artes y León
con Arte + SONDA.art*

12:30h. Taller para niños

Impartido por La Cabaña Espacio Creativo.

Crea tu Dragón (niños y niñas de 5 años en adelante)

Los más pequeños tendrán que estar acompañados de un adulto.

17:00h. Taller para niños

Impartido por La Cabaña Espacio Creativo.

Pequeños Gaudís (niños y niñas de 3 a 9 años)

18:00h. Taller para niños

Impartido por La Cabaña Espacio Creativo.

Marmolado Corporal

TALLERES GRATUITOS - 3€ de señal que se devuelve al llegar

+ ARTE en directo cortesía de **COLD TOWN TATTOO**

+ Dj show de 11h a 15h. por **CHARLSGOTTHESAUCE**

LABORAL
kutxa



MUSEO
CASA BOTINES
GAUDÍ

SONDA



© Pere Vivas / Triangle

Gaudí y el trencadís

Gaudi

06.02 — 13.09 2026

Exposición temporal - temporary exhibition

MUSEO CASA BOTINES GAUDÍ

León

Organiza:



WORLD
MONUMENTS
FUND

FUNDOS



MUSEO
CASA BOTINES
GAUDÍ

Colabora:

renfe
TREN OFICIAL



MonteCredit



El Jardín de las Artes + León con Arte

CULTURA
QUE YA
estaba aquí

Cada *Sábado*, entre *abril y octubre*, el *entorno Gaudí* ya está vivo. El *Jardín de las Artes* y *León con Arte* activan este espacio con propuestas culturales abiertas, conectadas con la ciudad y con quienes la habitan. Un lugar donde conviven *creación, calle y comunidad*.

Desde el *Museo Casa Botines Gaudí* existe una apuesta clara por involucrar a los actores culturales y comerciales del entorno. Este barrio no es solo un lugar. Es un *ecosistema*. Y estas asociaciones son parte de él. Sólo una muestra de todo lo que ocurre aquí.

Cuando empezamos a pensar *GAUDÍ DIM 2026*, la idea fue clara: *no llegar, sino sumar*.

Porque *SONDA* no entiende los espacios como algo que ocupar, sino como algo que escuchar. Por eso, esta colaboración no es una incorporación. Es una continuidad. Una forma de hacer crecer lo que ya existe, reforzando el tejido cultural local y conectando proyectos que comparten una misma idea: *la cultura como espacio abierto, cercano y compartido*.

GO!

león

**TU GUÍA
DE OCIO Y CULTURA
DE LA PROVINCIA
DE LEÓN**

5.000
EJEMPLARES/MES

55.000
EJEMPLARES/AÑO

+ DE 700 PUNTOS
DE DISTRIBUCIÓN
EN LA PROVINCIA
DE LEÓN

SI QUIERES ANUNCIARTE
ENVÍA UN MAIL A
LEON@LAGUIAGO.COM





LA CABAÑA DONDE EMPIEZA

Todo

Hay proyectos que aparecen. Y otros que se quedan.
A La Cabaña lo conocimos en el primer **SONDA picnic**.
Empezó como una colaboración. Y desde entonces,
ya es parte del equipo.

Porque cuando hablamos de sondear la escena, no es un discurso.
Es esto. *Sumar proyectos reales.* Personas que están haciendo cosas.
Espacios que generan cultura desde dentro.

La Cabaña es un *refugio creativo en León*. Un lugar donde
pasan cosas: talleres, ideas, procesos, encuentros.
Un espacio que está dando vida al *barrio del Crucero*,
uno de los lugares más vivos y diversos de la ciudad.

Un barrio que nos encanta. Por lo que es. Y por lo que mezcla.

En GAUDÍ DIM 2026, La Cabaña trae una *parte esencial del proyecto*: los talleres para niños. Un espacio para *experimentar, imaginar* y entrar en contacto con la creación desde el juego.

Todos los talleres están *inspirados en el universo Gaudí*, acercando su obra a los más pequeños desde lo práctico, lo creativo y lo divertido. Porque la cultura también empieza aquí.

Un lugar para empezar. Para tocar. Para probar. Para que, *dentro de unos años, alguien esté al otro lado*.

Talleres · La Cabaña

12:30h - *Crea tu dragón*
(Desde 5 años · con acompañamiento adulto)

17:00h - *Pequeños Gaudís*
(De 3 a 9 años)

18:00h - *Marmolado corporal*

Talleres gratuitos
(3€ de señal que se devuelve al asistir)

SONDA ▲

quart
cult



SONDA.art nace como una **extensión natural** de lo que ya ocurre en el entorno Gaudí. Un complemento al **Jardín de las Artes y León con Arte**, que amplía el mercadillo hacia nuevas formas de creación y nuevas miradas.

Un espacio donde se reúnen **jóvenes creadores locales**: artistas, editoriales, diseñadores y proyectos híbridos que demuestran que el arte va más allá de lo esperado. Porque para SONDA, **todo lo que se crea es cultura**. Todo lo que conecta, también es arte.

En esta edición se suman propuestas como el estudio de tatuaje **Cold Town**, y la presencia de **Prestoso Fest**, tendiendo puentes más allá de León y demostrando que la música y **los festivales también forman parte de ese lenguaje creativo**.

Muchos de **estos proyectos los descubrimos** en el primer **SONDA picnic**. Y desde entonces, **forman parte del universo SONDA**.

Una red que sigue creciendo desde lo cercano...
pero con la mirada puesta fuera.

También habrá alguna que otra sorpresa que no llegó a tiempo para este cuaderno. Y es precisamente **ahí donde está la gracia**:
en lo que sigue apareciendo.

Porque esto no es algo cerrado. Es una escena en movimiento.

Y estamos trabajando para que, en próximas ediciones, se sumen también creadores de territorios cercanos,
ampliando el mapa sin perder el origen.

Bellas Artes

COLD TOWN by Bellas Artes.

El Museo sale a calle y para disfrutar de arte en directo.

El *Día Internacional de los Museos* también puede leerse así: sacar el arte fuera. Por un día, el entorno Gaudí se convierte *en un espacio expositivo abierto.*

Las vallas de obra dejan de ser límite para convertirse en pared. En superficie. En museo.

Una intervención que traslada el arte del interior al exterior, *activando la calle como lugar de creación y encuentro.* Porque a veces, la mejor forma de entender un museo es sacarlo fuera.

Intervención 2026

La propuesta corre a cargo de *Cold Town Tattoo*, uno de los proyectos que ya formaron parte del evento en la edición anterior. Este año, bajo su organización, plantean una *intervención colectiva del espacio público*, construida a partir de *varios lienzos inspirados en el universo Gaudí*. Una composición que solo se completa allí. Que solo existe en ese momento.

Alrededor de esta intervención, la escena sigue creciendo: la presencia de artistas vinculados a *DEXIT*, y el regreso de *charlsgotthesauce* a la cabina, con una sesión entre el *funk, el hip hop y sonidos más urbanos*.

El proyecto cuenta además con la colaboración de *Bellas Artes*, permitiendo ampliar la propuesta y seguir *evolucionando respecto al año pasado*. Una forma de hacer visible lo que ya está pasando.

Una forma de entender el arte como algo vivo.

Oldepipol

LA NOCHE *Continúa*



El Día Internacional de los Museos no termina cuando cae el sol. Sigue. Se mueve. Se transforma. Y lo hace muy cerca. *A tres minutos del Museo Casa Botines Gaudí, hay un lugar donde la música lleva décadas pasando: El Gran Café.*

Un espacio clave en la *historia musical de León*. Un punto de encuentro. Un escenario continuo. Para esta ocasión, SONDA no organiza el cierre. Lo cede. *Porque sondear la escena también es esto: dar espacio a lo que ya está ocurriendo.*



OLDEPIPOL

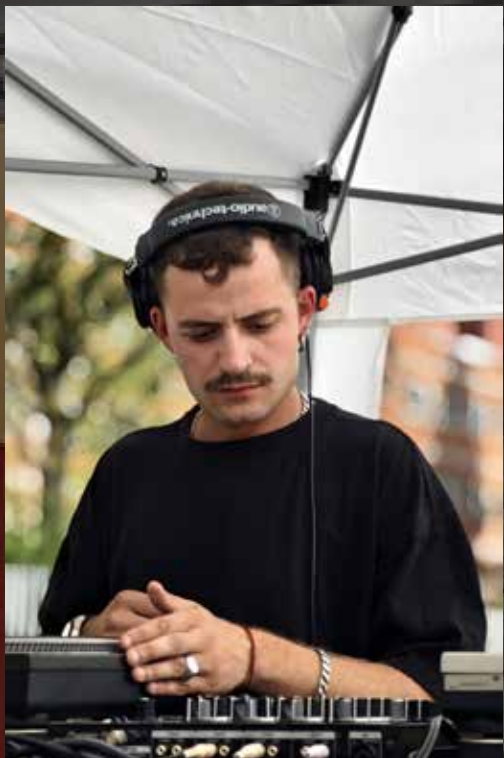

Una fiesta que apareció hace menos de un año. *Sin ruido. Sin exceso* de forma. Pero con algo claro: criterio, sonido y pista.

Funk, disco, italo, dance, afrobeat.

Mezclas que funcionan. *Que conectan.*

Y que han encontrado su sitio precisamente en El Gran Café.

Para *GAUDÍ DIM 2026*, vuelven de forma especial. Una noche sin reloj. Sin cierre marcado. Solo música hasta que el cuerpo aguante con *Fresh Ferry / T Le Funk / Nest en cabina*

El Gran Café

Desde las 23:00h

@oldepipoldance

@elgrancafeleon

Gaudí_DIM2026

FUNDOS



MUSEO
CASA BOTINES
• G A U D Í •

MUSEO CASA BOTINES *Gaudí*

El *museo de Antonio Gaudí más grande del mundo está en León.*

Un *edificio único* que forma parte del legado esencial del arquitecto y que hoy se abre como un *espacio cultural vivo*. En su interior conviven *historia, arte y arquitectura*: exposición permanente, muestras temporales y una programación que *conecta pasado y presente.*

Un lugar para descubrir, entender... y volver.

UN
MUSEO
EN

Movimiento

Gestionado por la *Fundación Obra Social de Castilla y León (FUNDOS)*, el Museo Casa Botines Gaudí impulsa una programación abierta, accesible y contemporánea.

En 2026, el museo se suma al *Día Internacional de los Museos*, una iniciativa global promovida por el ICOM, con el proyecto cultural **GAUDÍ DIM 2026**.

Bajo el lema de esta edición, "*Museos uniendo un mundo dividido*", el museo refuerza su papel como espacio de encuentro, diálogo y conexión con la ciudad.

Un museo que no solo conserva.

También genera.

casabotines.es

IG @casabotines

Gaudí_DIM2026

Mundo, nos vamos de una.

ME PIROOOO GO!

Cómete el mundo con tu tarjeta GO! de LABORAL Kutxa.

SIN comisiones en más de 10.000 cajeros en todo el Estado*.

SIN comisiones por parte de LABORAL Kutxa en cajeros del extranjero**.

SIN comisiones por cambio de divisa.

SIN COMISIONES AQUÍ* Y EN EL EXTRANJERO**

*Sin comisiones en reintegros dentro de tu provincia cuentas con la red de cajeros de LABORAL Kutxa, y fuera de tu provincia de residencia, en cajeros de las siguientes entidades: Caja Rural, Cajamar, Bankinter, Caja de Ingenieros, Cashzone, Deutsche Bank, Arquia Banca, Euro Automatic Cash y Euronet WorldWide.

**En los reintegros en el extranjero sin comisiones por parte de LABORAL Kutxa. La entidad propietaria del cajero podría aplicar una comisión por su uso ajena a LABORAL Kutxa. Para disfrutar de estas ventajas debes ser cliente de LABORAL Kutxa y tener entre 14 y 29 años (inclusive). A partir de 18 años, será necesario además tener Bizum activado en esta entidad bancaria.



LABORAL
kutxa